

21^a
EDICIÓN
2020

el B'auíl

del Estudio y del Empleo



Servicio de
Información
Juvenil de Elda



Concejalía
de
Juventud



IDELSA Elda
Concejalía de Desarrollo



Consejo de Estudiantes de la Universidad de Alicante
Consell d'Estudiants de la Universitat d'Alicante



Universitat d'Alacant
Universidad de Alicante



R. C. ELDA VINALOPÓ



L'EXQUISIT
mediterrani



GENERALITAT
JOVE IVAJ

CENTRO CÍVICO Y JUVENIL ELDA





RUBÉN ALFARO BERNABÉ
ALCALDE - PRESIDENTE DEL AYUNTAMIENTO DE ELDA

Un año más regresa a Elda 'El Baúl de Estudio', una de nuestras herramientas más importantes para que los jóvenes eldenses decidan los pasos a seguir en su futuro académico y laboral.

La emergencia sanitaria que estamos viviendo este año por el Covid-19 ha impedido que se lleve a cabo el encuentro que anualmente se realiza en el Centro Cívico y Juvenil de nuestra ciudad, que sirve de orientación educativa, formativa y profesional a nuestros jóvenes. Sin embargo, esta 21ª edición de 'El Baúl del Estudio' no podía quedar en el olvido, porque a pesar de la difícil situación que atravesamos debemos ser conscientes de que nos repondremos y saldremos adelante, y para ello debemos proporcionar a los jóvenes de Elda todas las herramientas que estén a nuestro alcance para que no se queden atrás y construyan su futuro sin incertidumbre.

Es por ello que desde el Ayuntamiento de Elda lanzamos esta guía de 'El baúl del Estudio', que pretende ser un recurso útil donde encontrar el camino formativo adecuado para cada joven eldense. Aquí podrán conocer el amplio abanico del que disponen tanto en oferta educativa como en formativa y laboral, para que sea cual sea el camino que elijan dispongan de toda la ayuda necesaria para alcanzar todas las metas que se propongan.

Nuestros jóvenes son el futuro, y en sus manos tendrán hacer del mundo un lugar mejor en el que convivir. Por tanto, estamos en la obligación de ayudarles y proporcionarles todos los recursos necesarios para que el día de mañana puedan incorporarse al mundo laboral con las mayores garantías.

Rubén Alfaro Bernabé
Alcalde de Elda

ÍNDICE

SISTEMA EDUCATIVO



Sistema Educativo Español	7
Educación Secundaria Obligatoria	8
Educación Secundaria Obligatoria LOMCE	9
Bachillerato	11
Estructura de los Bachilleratos	12
Ponderaciones Asignaturas para Titulaciones Universitarias	14
Ciclos de Formación Profesional	16
Estructura Estudios de Formación Profesional	17
Vinculación de Estudios Universitarios y Ciclos Formativos	21
Universidad	24
Servicio de Información Juvenil de Elda	25
Instituto Valenciano de la Juventud (IVAJ)	26
Instituto de la Juventud (INJUVE)	27
Unidad de Prevención Comunicativa en Conductas Adictivas (UPCCA)	28

CENTROS EDUCATIVOS



Centros Públicos de Infantil y Primaria	30
I.E.S Azorín	31
I.E.S La Melva	32
I.E.S La Torreta	34
I.E.S Monastil	35
Centro Integrado Público de Formación Profesional Valle de Elda	36
Colegio Sagrada Familia	39
Centro Santa María del Carmen	40
I.E.S Poeta Paco Mollá	42
I.E.S La Canal	44
I.E.S El Vinalopó	45
I.E.S Virgen del Remedio	46
Escuela de Arte y Superior de Diseño de Orihuela	47
Escuela de Arte y Superior de Diseño de Alicante	48
L'Escola d'Art i Superior de Disseny d'Alcoi EASD	50
Ciclos Formativos Artes Gráficas I.E.S Carrús	51
I.E.S Victoria Kent Elche	52
C.I.F.E.A de Jumilla	54
Centro de Formación Personal Adultas Antonio Porpetta	55

FORMACIÓN UNIVERSITARIA



Escuela Universitaria Adscrita de Relaciones Laborales de Elda	57
Universidad Nacional de Educación a Distancia	58
Universidad de Alicante	60
Gabinete de Iniciativas para el Empleo de la Fundación General de la Universidad de Alicante	62
Fundación Empresa Universidad de Alicante (FUNDEUM)	63
CEFIRE	65
Universidad Miguel Hernández de Elche	66
Universitat Politècnica de València UPV Campus d'Alcoi	68
CEU Cardenal Herrera	69
Universidad Católica San Antonio de Murcia	71
Universidad Politécnica de Cartagena	72
Universidad de Murcia	73
Universitat Oberta de Catalunya	74
ESUMA Escuela Superior de Marketing	75
ESAT Escuela Superior de Arte y Tecnología Valencia	76

FORMACIÓN MUSICAL

7

Conservatorio Profesional de Música Ana María Sánchez	78
Escuela de Música de la Asociación Músico-Cultural Eldense Santa Cecilia	80

IDIOMAS

8

Escuela Oficial de Idiomas de Elche	82
Escuela Oficial de Idiomas de Alicante	83
Escuela Oficial de Idiomas de Elda	84
Centro de Enseñanza de Idiomas Guillermo Pardo Erasmo	85
InterWay - Academia de Inglés	86
TLB Idiomas	87
Britspeak Academy	88

CENTROS DE FORMACIÓN

89

Academia Ágora	90
Airco Simcrew Training Formación Oficial Aeronáutica	91
Centro de Formación Esatur	92
Asociación de Policías Medio Vinalopó - Petrer	94
Asociación de Policías del Medio Vinalopó Aspol	95
Centro de Formación Fajardo	96
Academia Maestre	98

FORMACIÓN E INSERCIÓN LABORAL

99

Idelsa	100
Labora formación	102
Asociación Pro-Disminuidos Psíquicos ASPRODIS	104
Centro Ocupacional El Molinet	105
Apanah	106
Amfi	107
Serlicoop	108
Fevecta	109
Cruz Roja Española Asamblea Local de Elda	110
Instituto Tecnológico del Calzado y Conexas Inescop	111
CC.OO Vinalopó Vega Baja	112
Academia de Peluquería Pelos	113
Centros Versia - C&C Academia Llongueras Elda	115
Vicente Milla Estilistas	116
Centro Concertado de FP Europa	117
Escuela FP Fempa	118
Centro de Turismo Alicante	119
FEDA Business School	121

EMPLEO

122

Servicio Valenciano de Empleo y Formación LABORA	123
Asociación de Jóvenes Empresarios de la Provincia de Alicante	124
Confederación Empresarial de la Provincia de Alicante COEPA	125
From The Bench	126
Policía Local de Elda	127
Ministerio de Defensa (Subdelegación de Defensa de Alicante)	129
Teléfonos para estudiantes	130
Webs sobre estudio y empleo	131

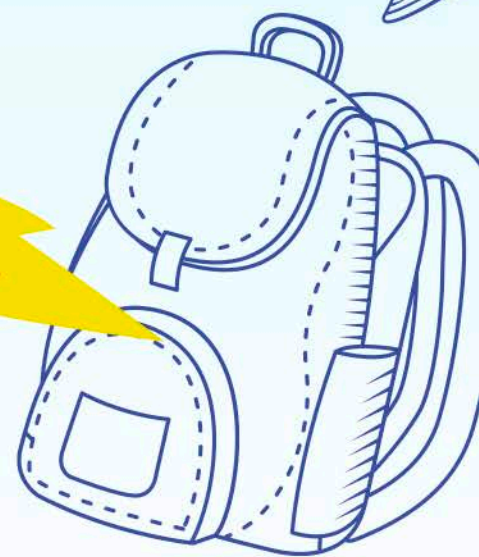
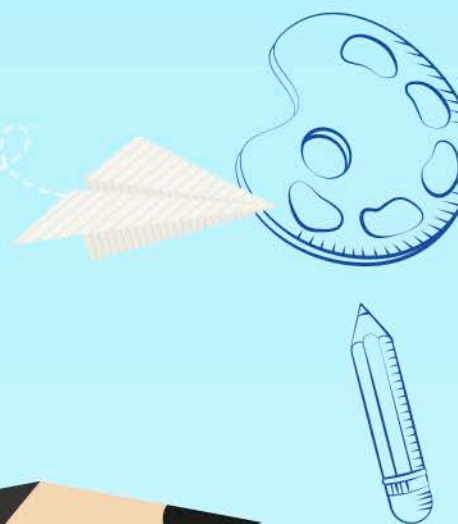

SISTEMA

Educativo

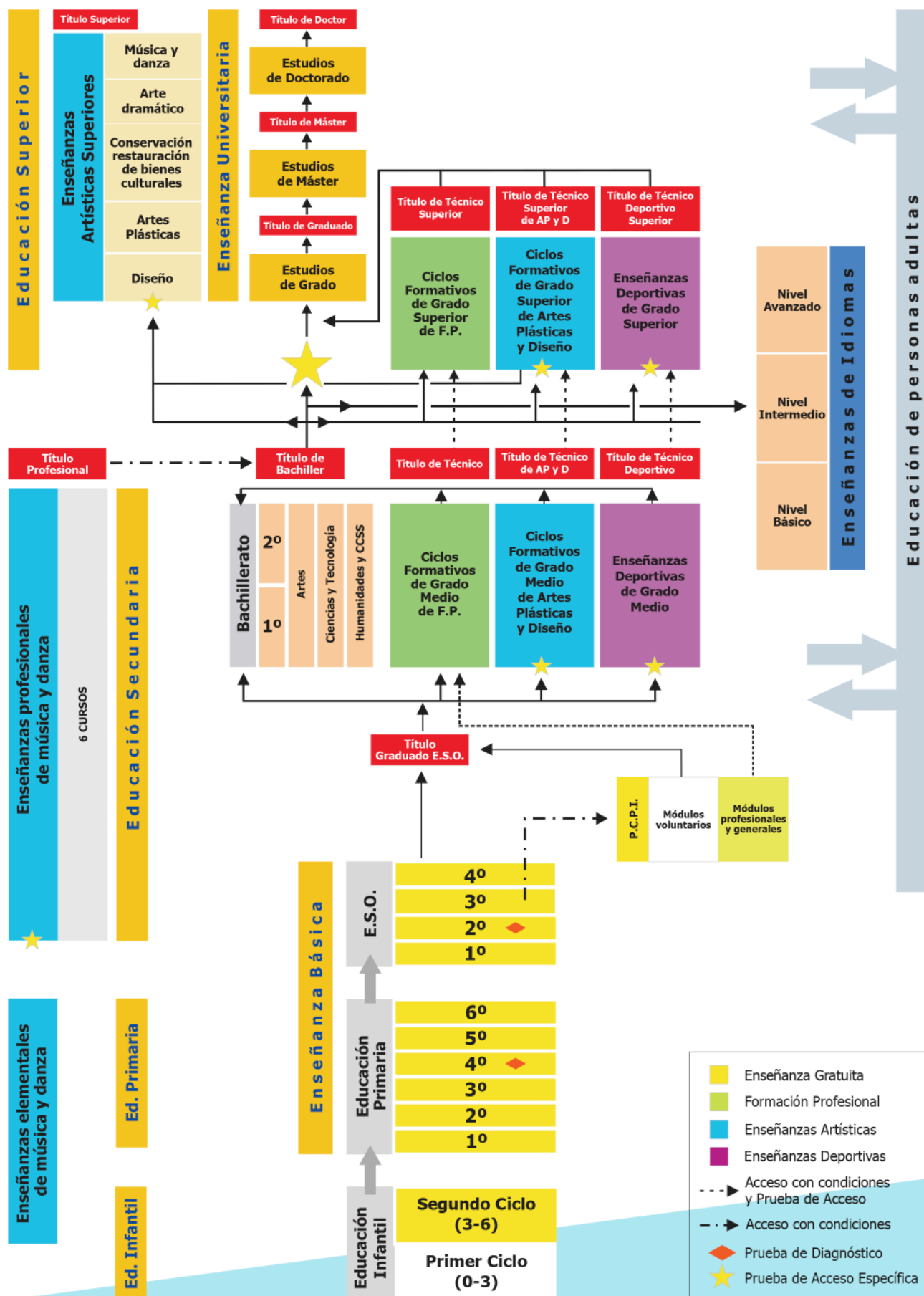

E.S.O

EDUCACIÓN SECUNDARIA OBLIGATORIA

Nuevo consejo orientador a las familias, elaborado por el equipo docente al final de cada curso de ESO: indicará el itinerario más adecuado, así como las medidas de atención y apoyo más adecuadas, como los Programas de Mejora del Aprendizaje y el Rendimiento. Posibilidad de agrupar las materias en ámbitos de conocimiento en 1º de ESO, para facilitar el tránsito entre Primaria y ESO.

Nuevos Programas de Mejora de Aprendizaje y el Rendimiento: se implantarán en los cursos 2º y 3º de ESO. El alumnado se incorporará a estos programas a propuesta del equipo docente a los padres, madres o tutores legales. Irán dirigidos preferentemente al alumnado que presente dificultades relevantes de aprendizaje no imputables a falta de estudio o esfuerzo, y comprenderán adaptaciones organizativas y curriculares: agrupación de materias en ámbitos, metodología específica, actividades prácticas, etc.

Opciones de enseñanzas académicas (para la iniciación al Bachillerato) y aplicadas (para la iniciación a la Formación Profesional): a partir de 3º de ESO.

Se introduce la materia Valores Éticos como alternativa al área de Religión, en lugar de las medidas de atención educativa del centro que no permitían el aprendizaje de contenidos curriculares.

La Lengua Castellana o La Lengua Cooficial solo se utilizarán como apoyo en el proceso de aprendizaje de la lengua extranjera. Se priorizará la comprensión y la expresión oral.

Limitación de la promoción en ESO con asignaturas suspensas: no deben ser simultáneamente Matemáticas y Lengua Castellana o Cooficial.

Se entregará al alumnado un certificado de estudios cursados al finalizar el primer ciclo (1º- 3º), o al finalizar 2º si el alumnado pasa a un ciclo de Formación Profesional Básica.

Nueva evaluación final, que es necesario superar para obtener el título de Graduado en El Ministerio de Educación, Cultura y Deporte establecerá para todo el Sistema Educativo Español, los criterios de evaluación y las características de las pruebas, y las diseñará y establecerá su contenido para cada convocatoria.

La calificación final será la media de las calificaciones de ESO ponderada al 70%, y de la evaluación final ponderada al 30%. Para realizar la evaluación el alumnado solo podrá tener un máximo de 2 materias suspensas. Las administraciones educativas podrán establecer medidas de atención personalizada dirigidas a aquellos alumnos y alumnas que, habiéndose presentado a la evaluación final de Educación Secundaria Obligatoria, no la hayan superado.

Se realizarán pruebas diferentes para acceder a Bachillerato o a Formación Profesional, pero la elección no es decisiva: todos los alumnos se pueden presentar a evaluación por la opción que decidan, o a ambas opciones en la misma o diferentes ocasiones, con independencia de la opción cursada.

Las evaluaciones se centrarán en las materias troncales generales (y Biología y Geología y Física y Química si el alumnado las escoge como materias de opción), dos materias troncales de opción de 4º, y una materia específica cursada en cualquiera de los cursos que no sea Educación Física, Religión, ni Valores Éticos.



EDUCACIÓN SECUNDARIA OBLIGATORIA EN LA LOMCE

Asignaturas de la etapa

Primer ciclo: 1º, 2º y 3º de ESO

	Primero ESO	Segundo ESO	Tercero ESO
Asignaturas troncales (El horario lectivo mínimo de estas materias ocupará, como mínimo, el 50% del total del horario)	<ul style="list-style-type: none"> • Biología y Geología • Geografía e Historia • Lengua Castellana y Literatura • Matemáticas • Primera Lengua Extranjera 	<ul style="list-style-type: none"> • Física y Química • Geografía e Historia • Lengua Castellana y Literatura • Matemáticas • Primera Lengua Extranjera 	<ul style="list-style-type: none"> • Biología y Geología • Física y Química • Geografía e Historia • Lengua Castellana y Literatura • Primera Lengua Extranjera Materia de opción: <ul style="list-style-type: none"> • Matemáticas Orientadas a las Enseñanzas Académicas • Matemáticas Orientadas a las Enseñanzas Aplicadas
Asignaturas específicas (En cada uno de los cursos)	<ul style="list-style-type: none"> • Educación Física* • Religión o Valores Éticos* Un mínimo de 1 y un máximo de 4 de las siguientes (que podrán ser diferentes en cada uno de los cursos): <ul style="list-style-type: none"> • Cultura Clásica • Iniciación a la Actividad Emprendedora y Empresarial • Música • Tecnología • Educación Plástica, Visual y Audiovisual • Segunda Lengua Extranjera • Religión ** • Valores Éticos** 		
Asignaturas de libre configuración	<ul style="list-style-type: none"> • Lengua Cooficial y Literatura (recibirá un tratamiento análogo al de la materia de Lengua Castellana y Literatura). • Asignaturas específicas no cursadas o materias por determinar. 		

*Se cursarán en todos los cursos.

** Si los padres, madres o tutores legales, o en su caso los estudiantes, no la han escogido anteriormente.



EDUCACIÓN SECUNDARIA OBLIGATORIA EN LA LOMCE

Segundo ciclo: 4º de ESO

	Enseñanzas académicas (hacia Bachillerato)	Enseñanzas aplicadas (hacia Formación Profesional)
Asignaturas Troncales (El horario lectivo de estas materias ocupará, como mínimo, el 50 % del total del horario)	Troncales generales	
	<ul style="list-style-type: none"> • Geografía e Historia • Lengua Castellana y Literatura • Primera Lengua Extranjera 	
	<ul style="list-style-type: none"> • Matemáticas Orientadas a las Enseñanzas Académicas 	<ul style="list-style-type: none"> • Matemáticas Orientadas a las Enseñanzas Aplicadas
	Troncales de cada opción	
	A elegir 2 entre las siguientes: <ul style="list-style-type: none"> • Biología y Geología • Economía • Física y Química • Latín 	A elegir 2 entre las siguientes: <ul style="list-style-type: none"> • Ciencias Aplicadas a la Actividad Profesional • Iniciación a la Actividad Emprendedora y Empresarial • Tecnología
Asignaturas específicas (En cada uno de los cursos)	<ul style="list-style-type: none"> • Educación Física* • Religión o Valores Éticos* Un mínimo de 1 y un máximo de 4 de las siguientes: <ul style="list-style-type: none"> • Artes Escénicas y Danza • Cultura Científica • Cultura Clásica • Filosofía • Música • Tecnologías de la Información y la Comunicación • Segunda Lengua Extranjera • Educación Plástica, Visual y Audiovisual • Una materia del bloque de asignaturas troncales no cursada • Religión ** • Valores Éticos** 	
Asignaturas de libre configuración	<ul style="list-style-type: none"> • Lengua Cooficial y Literatura (recibirá un tratamiento análogo al de la materia de Lengua Castellana y Literatura). • Asignaturas específicas no cursadas o materias por determinar. • Materias de ampliación de los contenidos de alguna de las materias de los bloques de asignaturas troncales o específicas. 	

*Se cursarán en todos los cursos.

** Si los padres, madres o tutores legales, o en su caso los estudiantes, no la han escogido anteriormente.

BACH

BACHILLERATO

A los estudios del bachillerato pueden acceder las alumnas y los alumnos que estén en posesión del título de Grado en Educación Secundaria Obligatoria.

MODALIDADES:

Humanidades y Ciencias Sociales (con 2 itinerarios diferenciados).

Ciencias

Artes

La Lengua Castellana o La lengua Cooficial solo se utilizarán como apoyo en el proceso de aprendizaje de la lengua extranjera. Se priorizan la comprensión y la expresión oral.

Evaluación final de Bachillerato, que será necesario superar para obtener el título de bachiller, así como superar todas las materias de bachillerato.

La calificación final se obtendrá de la media de las calificaciones de Bachillerato ponderada al 60%, y de la evaluación final ponderada al 40%. Al alumnado que supere todas las materias sin superar la evaluación final que se entregará un certificado con efectos laborales y académicos para acceso a los ciclos de Formación Profesional de Grado Superior (si cumple el resto de requisitos para el acceso y admisión de dichos ciclos).

Las evaluaciones se centrarán en todas las materias troncales generales y dos materias troncales de opción cursadas en cualquiera de los cursos, (si implican continuidad se tendrá en cuenta solo la materia cursada en 2º), así como una materia específica cursada en cualquiera de los dos cursos que no sea Educación Física ni Religión.

El currículo de bachillerato tiene como objetivo desarrollar en el alumnado, entre otras, las capacidades siguientes:

- Dominar el valenciano y el castellano
- Expresarse con fluidez y corrección en una lengua extranjera
- Analizar y valorar críticamente las realidades del mundo contemporáneo y los antecedentes y factores que influyen en él.
- Comprender los elementos fundamentales de la investigación y del método científico

IMPLANTACIÓN:

Curso 1º: curso escolar 2018-2019

Curso 2º: curso escolar 2019-2020

La primera evaluación final de Bachillerato se realizará al finalizar el curso 2018-2019 al alumnado que haya cursado 2º de Bachillerato, y no tendrá efectos académicos (no será necesario superarla para obtener el título de bachiller), aunque si se tendrá en cuenta para La evaluación final que se realice al final el curso 2019-2020 sí tendrá efectos académicos.

ESTRUCTURA DE LOS BACHILLERATOS

1º DE BACHILLERATO

	MODALIDADES			
	Ciencias	Humanidades y Ciencias Sociales		Artes
		Itinerario: Humanidades	Itinerario: C. Sociales	
Asignaturas troncales (El horario lectivo no será inferior al 50% del horario lectivo general fijado por cada Administración educativa)	Materias generales			
	– Filosofía – Lengua Castellana y Literatura I – Primera Lengua Extranjera I			
	– Matemáticas I	– Latín I	– Matemáticas Aplicadas a las Ciencias Sociales I	– Fundamentos del Arte I
	Materias de opción: al menos dos de las siguientes			
	– Biología y Geología – Dibujo Técnico I – Física y Química	– Economía – Griego I – Hª del Mundo Contemporáneo – Literatura Universal		– Cultura Audiovisual I – Hª del Mundo Contemporáneo – Literatura Universal
Asignaturas específicas	– Educación Física			
	Un mínimo de 2 y un máximo de 3 de entre las siguientes materias: – Análisis Musical I – Segunda Lengua Extranjera I – Anatomía Aplicada – Tecnología Industrial I – Cultura Científica – Tecnologías de la Información y la Comunicación I – Dibujo Artístico I – Volumen – Dibujo Técnico I ((salvo que se haya elegido como troncal de opción) – Lenguaje y Práctica Musical – Religión – Una materia del bloque de asignaturas troncales no cursada			
Libre Configuración (En función de lo establecido por cada Administración educativa)	– Lengua cooficial y Literatura, en su caso. – Materias del bloque de asignaturas específicas no cursadas. – Materias de ampliación de los contenidos de materias del bloque de asignaturas troncales o específicas. – Otras materias a determinar.			



ESTRUCTURA DE LOS BACHILLERATOS

2º DE BACHILLERATO

	MODALIDADES			
	Ciencias	Humanidades y Ciencias Sociales		Artes
		Itinerario: Humanidades	Itinerario: C. Sociales	
Asignaturas troncales (El horario lectivo no será inferior al 50% del horario lectivo general fijado por cada Administración educativa)	Materias generales			
	<div><div>– Historia de España</div><div>– Lengua Castellana y Literatura II</div><div>– Primera Lengua Extranjera II</div></div>			
	– Matemáticas II	– Latín II	– Matemáticas Aplicadas a las Ciencias Sociales II	– Fundamentos del Arte II
	Materias de opción: al menos dos de las siguientes			
	<div><div>– Biología</div><div>– Dibujo Técnico II</div><div>– Geología</div><div>– Física</div><div>– Química</div></div>	<div><div>– Economía de la Empresa</div><div>– Griego II</div><div>– Historia del Arte</div><div>– Historia de la Filosofía</div><div>– Geografía</div></div>		<div><div>– Cultura Audiovisual II</div><div>– Artes Escénicas</div><div>– Diseño</div></div>
Asignaturas específicas	Un mínimo de 2 y un máximo de 3 de entre las siguientes: <div><div>– Análisis Musical II</div><div>– Ciencias de la Tierra y del Medioambiente</div><div>– Dibujo Artístico II</div><div>– Dibujo Técnico II (salvo que se haya elegido como troncal de opción).</div><div>– Fundamentos de Administración y Gestión</div><div>– Religión</div><div>– Historia de la Música y la Danza</div><div>– Imagen y Sonido</div><div>– Psicología</div><div>– Técnicas de Expresión Gráfico-plástica</div><div>– Segunda Lengua Extranjera II</div><div>– Tecnología Industrial II</div><div>– Tecnologías de la Información y la Comunicación II</div><div>– Historia de la Filosofía</div><div>– Una materia del bloque de asignaturas troncales no cursada.</div></div>			
Libre Configuración (En función de lo establecido por cada Administración educativa)	<div><div>– Lengua cooficial y Literatura, en su caso.</div><div>– Materias del bloque de asignaturas específicas no cursadas.</div><div>– Materias de ampliación de los contenidos de alguna de las materias de los bloques de asignaturas troncales o específicas.</div><div>– Otras materias a determinar.</div></div>			

PONDERACIONS DE ASIGNATURAS PARA TITULACIONES UNIVERSITARIAS

		Assignatures Troncals de 2n curs de batxillerat															
Graus	Branques de coneixement	GENERALS				d'OPCIÓ											
		Matemàtiques Aplicades C.Socials II	Fonaments de l'Art II	Llatí II	Matemàtiques II	Biologia	Física	Química	Geologia	Dibuix Tècnic II	Arts Escèniques	Cultura Audiovisual II	Disseny	Economia de l'Empresa	Història de l'Art	Història de la Filosofia	Grec II
Biologia (UA, UV)	C				0,2	0,2	0,2	0,2	0,2								
Bioquímica i Ciències Biomèdiques (UV)	C				0,2	0,2	0,2	0,2	0,1								
Biotecnologia (UMH, UPV, UV)	C				0,2	0,2	0,2	0,2	0,1								
Ciència i Tecnologia dels Aliments (UPV)	C				0,2	0,2	0,2	0,2	0,1								
Ciències Ambientals (UMH, UPV, UV)	C				0,2	0,2	0,2	0,2	0,2								
Ciències del Mar (UA)	C				0,2	0,2	0,2	0,2	0,2								
Ciències Gastronòmiques (UV)	C				0,2	0,2	0,2	0,2	0,1								
Física (UV, UA)	C				0,2	0,1	0,2	0,1	0,1								
Geologia (UA)	C				0,2	0,1	0,2	0,1	0,2								
Matemàtiques (UA, UV)	C				0,2	0,1	0,2	0,1	0,1								
Química (UA, UJI, UV)	C				0,2	0,2	0,2	0,2	0,2								
Ciència i Tecnologia dels Aliments (UV)	CS				0,2	0,2	0,2	0,2	0,2								
Ciències de l'Activitat Física i l'Esport (UMH)	CS				0,2	0,2	0,2	0,2	0,1								
Farmàcia (UMH, UV)	CS				0,2	0,2	0,2	0,2	0,2								
Fisioteràpia (UMH, UV)	CS				0,2	0,2	0,2	0,2	0,1								
Infermeria (UA, UJI, UV)	CS				0,2	0,2	0,2	0,2	0,1								
Logopèdia (UV)	CS				0,2	0,2	0,2	0,2	0,1								
Medicina (UJI, UMH, UV)	CS				0,2	0,2	0,2	0,2	0,1								
Nutrició Humana i Dietètica (UA, UV)	CS				0,2	0,2	0,2	0,2	0,2								
Odontologia (UV)	CS				0,2	0,2	0,2	0,2	0,1								
Òptica i Optometria (UA, UV)	CS				0,2	0,2	0,2	0,2	0,1								
Podologia (UMH, UV)	CS				0,2	0,2	0,2	0,2	0,1								
Psicologia (UJI, UMH, UV)	CS				0,2	0,2	0,2	0,2	0,1								
Teràpia Ocupacional (UMH)	CS				0,2	0,2	0,2	0,2	0,1								
Arquitectura Tècnica (UA, UJI, UPV)	EA				0,2	0,1	0,2	0,1	0,1	0,2			0,1	0,1			
Ciència i Tecnologia dels Aliments (UMH)	EA				0,2	0,2	0,2	0,2	0,2	0,2			0,1	0,1			
Disseny i Desenvolupament Videojocs (UJI)	EA				0,2	0,1	0,2	0,1	0,1	0,2			0,2	0,2			
Enginyeria Aeroespacial (UPV)	EA				0,2	0,1	0,2	0,2	0,1	0,2			0,1	0,1			
Eng. Agroalimentària i Agroambiental (UMH)	EA				0,2	0,2	0,2	0,2	0,2	0,2			0,1	0,1			
Eng. Agroalimentària i del Medi Rural (UJI,UPV)	EA				0,2	0,2	0,2	0,2	0,2	0,2			0,1	0,1			
Enginyeria Biomèdica (UPV)	EA				0,2	0,2	0,2	0,2	0,1	0,2			0,1	0,1			
Enginyeria Civil (UA,UPV)	EA				0,2	0,1	0,2	0,2	0,2	0,2			0,1	0,1			
Eng. Disseny Indust. i Des. Product. (UPV,UJI)	EA				0,2	0,1	0,2	0,1	0,1	0,2			0,1	0,1			
Enginyeria de l'Energia (UPV)	EA				0,2	0,1	0,2	0,2	0,1	0,2			0,1	0,1			
Enginyeria d'Obres Públiques (UPV)	EA				0,2	0,1	0,2	0,2	0,2	0,2			0,1	0,1			
Enginyeria d'Organització Industrial (UPV)	EA				0,2	0,1	0,2	0,2	0,1	0,2			0,1	0,1			
Eng. de Sist. de Teleco. So i Imatge (UPV)	EA				0,2	0,1	0,2	0,1	0,1	0,2			0,1	0,1			
Eng. de Tecnologies de telecomunicació(UMH)	EA				0,2	0,1	0,2	0,1	0,1	0,2			0,1	0,1			
Enginyeria Elèctrica (UJI, UPV, UMH)	EA				0,2	0,1	0,2	0,1	0,1	0,2			0,1	0,1			
Enginyeria Electrònica Industrial (UV)	EA				0,2	0,1	0,2	0,2	0,1	0,2			0,1	0,1			
Eng. Electrònica de Telecomunicació (UV)	EA				0,2	0,1	0,2	0,1	0,1	0,2			0,1	0,1			
Eng. Electrònica i Automàtica Industrial (UMH)	EA				0,2	0,1	0,2	0,2	0,1	0,2			0,1	0,1			
Eng. Electrònica Industrial i Automàtica (UPV)	EA				0,2	0,1	0,2	0,2	0,1	0,2			0,1	0,1			
Enginyeria en So i Imatge (UA)	EA				0,2	0,1	0,2	0,1	0,1	0,2			0,1	0,1			
Eng. en Tecnologies Industrials (UJI, UPV)	EA				0,2	0,1	0,2	0,2	0,1	0,2			0,1	0,1			
Enginyeria Forestal i del Medi Natural (UPV)	EA				0,2	0,2	0,2	0,2	0,2	0,2			0,1	0,1			
Enginyeria Geomàtica i Topografia (UPV)	EA				0,2	0,1	0,2	0,1	0,2	0,2			0,1	0,1			
Enginyeria Informàtica (UA, UJI, UPV, UV)	EA				0,2	0,1	0,2	0,1	0,1	0,2			0,1	0,1			
Eng. Informàtica en Tecnol. de la Info. (UMH)	EA				0,2	0,1	0,2	0,1	0,1	0,2			0,1	0,1			
Enginyeria Mecànica (UJI, UMH, UPV)	EA				0,2	0,1	0,2	0,2	0,1	0,2			0,1	0,1			
Enginyeria Multimèdia (UA, UV)	EA				0,2	0,1	0,2	0,1	0,1	0,2			0,1	0,1			
Enginyeria Química (UA, UJI, UPV, UV)	EA				0,2	0,1	0,2	0,2	0,1	0,2			0,1	0,1			
Eng. Tecnologies i Serveis de Teleco. (UPV)	EA				0,2	0,1	0,2	0,1	0,1	0,2			0,1	0,1			
Enginyeria Telemàtica (UV)	EA				0,2	0,1	0,2	0,1	0,1	0,2			0,1	0,1			
Enginyeria i Gestió Empresarial (UPV)	EA				0,2	0,2	0,2	0,2	0,1	0,2			0,1	0,2			
Enginyeria Robòtica (UA)	EA				0,2	0,1	0,2	0,1	0,1	0,2			0,1	0,2			
Fonaments de l'Arquitectura (UA, UPV)	EA				0,2	0,1	0,2	0,1	0,1	0,2			0,1	0,1			
Matemàtica Computacional (UJI)	EA				0,2	0,1	0,2	0,1	0,1	0,2			0,1	0,1			
Tecnologies Informació per a la Salut (UA)	EA				0,2	0,2	0,2	0,2	0,1	0,1			0,1	0,1			
Tecnologies Interactives (UPV)*	EA				0,2	0,1	0,2	0,1	0,1	0,2			0,2	0,2			
Videojocs i Experiències Interactives (UPV)*	EA				0,2	0,1	0,2	0,1	0,1	0,2			0,2	0,2			

PONDERACIONS DE ASIGNATURAS PARA TITULACIONES UNIVERSITARIAS

<div><div>SISTEMA UNIVERSITARI VALENCIÀ SISTEMA UNIVERSITARIO VALENCIANO</div></div> <div>Curs 17/18 (Preinscripció 2017)</div> <div>Graus</div>	Branques de coneixement	GENERALS				d'OPCIÓ													
		Matemàtiques Aplicades C.Socials II	Fonaments de l'Art II	Llatí II	Matemàtiques II	Biologia	Física	Química	Geologia	Dibuix Tècnic II	Arts Escèniques	Cultura Audiovisual II	Disseny	Economia de l'Empresa	Història de l'Art	Història de la Filosofia	Grec II	Geografia	
Belles Arts (UMH, UPV)	AH	0,2	0,2	0,2						0,1	0,2	0,2	0,2	0,1	0,2	0,2	0,1	0,1	
Conserv. i Restauració Bens Culturals (UPV)	AH	0,2	0,2	0,2						0,1	0,2	0,2	0,2	0,1	0,2	0,2	0,1	0,1	
Disseny i Tecnologies Creatives (UPV)	AH	0,2	0,2	0,2						0,1	0,2	0,2	0,2	0,1	0,2	0,2	0,1	0,1	
Espanyol: Llengua i Literatures (UA)	AH	0,2	0,2	0,2						0,1	0,1	0,1	0,1	0,1	0,2	0,1	0,2	0,1	
Estudis Anglesos (UA, UJI, UV)	AH	0,2	0,2	0,2						0,1	0,1	0,1	0,1	0,1	0,2	0,1	0,2	0,1	
Estudis Àrabs i Islàmics (UA)	AH	0,2	0,2	0,2						0,1	0,1	0,1	0,1	0,1	0,2	0,1	0,1	0,1	
Estudis Francesos (UA)	AH	0,2	0,2	0,2						0,1	0,1	0,1	0,1	0,1	0,2	0,1	0,2	0,1	
Estudis Hispànics (UV)	AH	0,2	0,2	0,2						0,1	0,1	0,1	0,1	0,1	0,2	0,1	0,2	0,1	
Filologia Catalana (UA, UV)	AH	0,2	0,2	0,2						0,1	0,1	0,1	0,1	0,1	0,2	0,1	0,2	0,1	
Filologia Clàssica (UV)	AH	0,2	0,2	0,2						0,1	0,1	0,1	0,1	0,1	0,2	0,2	0,2	0,1	
Filosofia (UV)	AH	0,2	0,2	0,2						0,1	0,1	0,1	0,1	0,1	0,2	0,2	0,2	0,1	
Història (UA, UV)	AH	0,2	0,2	0,2						0,1	0,1	0,1	0,1	0,1	0,2	0,2	0,2	0,2	
Història de l'Art (UV)	AH	0,2	0,2	0,2						0,1	0,2	0,2	0,1	0,1	0,2	0,2	0,2	0,1	
Història i Patrimoni (UJI)	AH	0,2	0,2	0,2						0,1	0,1	0,1	0,1	0,1	0,2	0,2	0,2	0,2	
Humanitats (UA)	AH	0,2	0,2	0,2						0,1	0,1	0,1	0,1	0,1	0,2	0,2	0,2	0,1	
Humanitats i Estudis Interculturals (UJI)	AH	0,2	0,2	0,2						0,1	0,1	0,1	0,1	0,1	0,2	0,2	0,1	0,1	
Lleng. Modernes i les seues Literatures (UV)	AH	0,2	0,2	0,2						0,1	0,1	0,1	0,1	0,1	0,2	0,1	0,2	0,1	
Traducció i Interpretació (UA, UJI)	AH	0,2	0,2	0,2						0,1	0,1	0,1	0,1	0,1	0,2	0,1	0,2	0,1	
Traducció i Mediació Interlingüística (UV)	AH	0,2	0,2	0,2						0,1	0,1	0,1	0,1	0,1	0,2	0,1	0,2	0,1	
Administració d'Empreses (UJI)	CSJ	0,2	0,2	0,2	0,2	0,1	0,2	0,1	0,1	0,1	0,1	0,1	0,1	0,1	0,2	0,1	0,1	0,1	
Admin. i Direc. Empreses (UA,UMH,UPV,UV)	CSJ	0,2	0,2	0,2	0,2	0,1	0,2	0,1	0,1	0,1	0,1	0,1	0,1	0,1	0,2	0,1	0,1	0,1	
Ciències de l'Activitat Física i l'Esport (UA,UV)	CSJ	0,2	0,2	0,2	0,2	0,2	0,2	0,2	0,1	0,1	0,1	0,1	0,1	0,1	0,1	0,1	0,1	0,2	
Ciènc. Polítiques i de l'Administració Púb. (UV)	CSJ	0,2	0,2	0,2	0,2	0,1	0,1	0,1	0,1	0,1	0,1	0,1	0,1	0,1	0,2	0,1	0,1	0,1	
Ciències Polítiques i Gestió Pública (UMH)	CSJ	0,2	0,2	0,2	0,2	0,1	0,1	0,1	0,1	0,1	0,1	0,1	0,1	0,1	0,2	0,1	0,1	0,1	
Comunicació Audiovisual (UJI, UMH, UPV, UV)	CSJ	0,2	0,2	0,2	0,2	0,1	0,1	0,1	0,1	0,1	0,1	0,1	0,2	0,1	0,2	0,1	0,1	0,1	
Comunicació i Relacions Públiques (UMH)	CSJ	0,2	0,2	0,2	0,2	0,1	0,1	0,1	0,1	0,1	0,1	0,1	0,2	0,1	0,2	0,1	0,1	0,1	
Criminologia (UA, UV)	CSJ	0,2	0,2	0,2	0,2	0,2	0,1	0,2	0,1	0,2	0,1	0,1	0,1	0,1	0,1	0,1	0,1	0,2	
Criminologia i Seguretat (UJI)	CSJ	0,2	0,2	0,2	0,2	0,2	0,1	0,2	0,1	0,2	0,1	0,1	0,1	0,1	0,1	0,1	0,1	0,2	
Digital Bussines (UMH)*	CSJ	0,2	0,2	0,2	0,2	0,1	0,2	0,1	0,1	0,1	0,1	0,1	0,1	0,1	0,2	0,1	0,1	0,1	
Dret (UA, UJI, UMH, UV)	CSJ	0,2	0,2	0,2	0,2	0,1	0,1	0,1	0,1	0,1	0,1	0,1	0,1	0,1	0,2	0,1	0,1	0,2	
Economia (UA, UJI, UV)	CSJ	0,2	0,2	0,2	0,2	0,1	0,2	0,1	0,1	0,1	0,1	0,1	0,1	0,1	0,2	0,1	0,1	0,1	
Educació Social (UV)	CSJ	0,2	0,2	0,2	0,2	0,2	0,2	0,2	0,2	0,1	0,1	0,1	0,1	0,1	0,1	0,2	0,1	0,1	
Estadística Empresarial (UMH)	CSJ	0,2	0,2	0,2	0,2	0,1	0,1	0,1	0,1	0,1	0,1	0,1	0,1	0,1	0,2	0,1	0,1	0,1	
Finances i Comptabilitat (UJI, UV)	CSJ	0,2	0,2	0,2	0,2	0,1	0,2	0,1	0,1	0,1	0,1	0,1	0,1	0,1	0,2	0,1	0,1	0,1	
Geografia i Medi Ambient (UV)	CSJ	0,2	0,2	0,2	0,2	0,1	0,1	0,1	0,1	0,1	0,1	0,1	0,1	0,1	0,2	0,2	0,1	0,1	
Geografia i Ordenació del Territori (UA)	CSJ	0,2	0,2	0,2	0,2	0,1	0,1	0,1	0,1	0,1	0,1	0,1	0,1	0,1	0,2	0,2	0,1	0,1	
Gestió Comercial i Màrqueting (UMH)	CSJ	0,2	0,2	0,2	0,2	0,1	0,2	0,1	0,1	0,1	0,1	0,1	0,1	0,1	0,2	0,1	0,1	0,1	
Gestió i Administració Pública (UA, UPV, UJI)	CSJ	0,2	0,2	0,2	0,2	0,2	0,2	0,2	0,2	0,2	0,1	0,1	0,2	0,2	0,2	0,1	0,2	0,2	
Informació i Documentació (UV)	CSJ	0,2	0,2	0,2	0,2	0,1	0,1	0,1	0,1	0,1	0,1	0,1	0,1	0,1	0,2	0,1	0,1	0,2	
International Business (UV, UMH)	CSJ	0,2	0,2	0,2	0,2	0,1	0,2	0,1	0,1	0,1	0,1	0,1	0,1	0,1	0,2	0,1	0,1	0,1	
Mestre/a Educació Infantil (UA, UJI, UV)	CSJ	0,2	0,2	0,2	0,2	0,2	0,2	0,2	0,2	0,2	0,2	0,2	0,2	0,2	0,2	0,2	0,2	0,2	
Mestre/a Educació Primària (UA, UJI, UV)	CSJ	0,2	0,2	0,2	0,2	0,2	0,2	0,2	0,2	0,2	0,2	0,2	0,2	0,2	0,2	0,2	0,2	0,2	
Org. Esdeveniments, Protocol i Rel. Inst (UMH)	CSJ	0,2	0,2	0,2	0,2	0,2	0,2	0,2	0,2	0,2	0,1	0,1	0,2	0,2	0,2	0,1	0,2	0,2	
Pedagogia (UV)	CSJ	0,2	0,2	0,2	0,2	0,2	0,2	0,2	0,1	0,1	0,1	0,1	0,1	0,1	0,2	0,1	0,1	0,2	
Periodisme (UJI, UMH, UV)	CSJ	0,2	0,2	0,2	0,2	0,1	0,1	0,1	0,1	0,1	0,1	0,1	0,1	0,1	0,2	0,1	0,1	0,2	
Publicitat i Relacions Públiques (UA, UJI)	CSJ	0,2	0,2	0,2	0,2	0,1	0,1	0,1	0,1	0,1	0,1	0,1	0,1	0,1	0,2	0,1	0,1	0,2	
R. Laborals i Rec. Humans (UA,UJI,UMH,UV)	CSJ	0,2	0,2	0,2	0,2	0,1	0,1	0,1	0,1	0,1	0,1	0,1	0,1	0,1	0,2	0,1	0,1	0,1	
Relacions Internacionals (UA)*	CSJ	0,2	0,2	0,2	0,2	0,1	0,1	0,1	0,1	0,1	0,2	0,2	0,2	0,2	0,2	0,2	0,2	0,2	
Sociologia (UV, UA)	CSJ	0,2	0,2	0,2	0,2	0,1	0,1	0,1	0,1	0,1	0,1	0,1	0,1	0,1	0,2	0,1	0,1	0,1	
Treball Social (UA, UV)	CSJ	0,2	0,2	0,2	0,2	0,1	0,1	0,1	0,1	0,1	0,1	0,1	0,1	0,1	0,2	0,1	0,1	0,1	
Turisme (UJI, UV, UA, UPV)	CSJ	0,2	0,2	0,2	0,2	0,1	0,1	0,1	0,1	0,1	0,1	0,1	0,1	0,1	0,2	0,2	0,1	0,1	

•CSJ: Ciències Socials i Jurídiques •AH: Arts i Humanitats •EA: Enginyeria i Arquitectura •C: Ciències •CS: Ciències de la Salut

* GRAU universitari pendent de verificació

UA: Universitat d'Alacant UV: Universitat de València UJI: Universitat Jaume I UPV: Universitat Politècnica de València UMH: Universitat Miguel Hernández

Document informatiu
Actualitzat: gener 2017

FP

FORMACIÓN PROFESIONAL

NUEVOS CICLOS DE FORMACIÓN PROFESIONAL BÁSICA

Serán de oferta obligatoria y carácter gratuito

Duración: 2 años

Se accederá por **recomendación del equipo docente de ESO**, con el consentimiento de los tutores legales o del propio alumno si está emancipado, con una edad entre 15 y 17 años, tras haber cursado 3º de ESO, o excepcionalmente haber cursado 2º de ESO.

Los ciclos de Formación Profesional Básica garantizarán la adquisición de las **competencias básicas** del aprendizaje permanente, a través de la impartición de enseñanzas de Lengua Castellana, Lengua Extranjera, Ciencias Sociales, en su caso Lengua Cooficial, y Matemáticas y Ciencias Aplicadas al Contexto Personal y de Aprendizaje en un Campo Profesional.

Los criterios pedagógicos se adaptarán a las características específicas del alumnado y fomentarán el trabajo en equipo. **La tutoría y la orientación educativa y profesional** tendrán una especial consideración.







Se establecerán **14 títulos** de Formación Profesional Básica:

SERVICIOS ADMINISTRATIVOS
ELECTRICIDAD Y ELECTRÓNICA
FABRICACIÓN Y MONTAJE
INFORMÁTICA Y COMUNICACIONES
COCINA Y RESTAURACIÓN
MANTENIMIENTO DE VEHÍCULOS
AGRICULTURA Y JARDINERÍA
PELUQUERÍA Y ESTÉTICA
SERVICIOS COMERCIALES
CARPINTERÍA Y MUEBLE
REFORMA Y MANTENIMIENTO DE EDIFICIOS
ARREGLO Y REPARACIÓN DE ARTÍCULOS TEXTILES Y DE PIEL
TAPICERÍA Y CORTINAJE
VIDRIERÍA Y ALFARERÍA

Efectos de la superación de los ciclos de Formación Profesional Básica: obtención del título de **Técnico Profesional Básico** de la familia correspondiente, así como una cualificación de nivel 1 del Catálogo Nacional de las Cualificaciones Profesionales.

El título de Técnico Profesional Básico permitirá el acceso a los **ciclos formativos de Grado Medio**, así como la posibilidad de obtener un **título de Graduado en ESO** tras realizar la evaluación final de ESO.

ESTRUCTURA ESTUDIOS DE FORMACIÓN PROFESIONAL

FAMILIA PROFESIONAL	CICLOS FORMATIVOS		
	FP BÁSICA (TÍTULO PROFESIONAL BÁSICO)	GRADO MEDIO (TÉCNICO)	GRADO SUPERIOR (TÉCNICO SUPERIOR)
 ACTIVIDADES FÍSICAS Y DEPORTIVAS		<u>T. Conducción de Actividades Físico-deportivas en el Medio Natural</u>	<u>T.S. Animación de Actividades Físicas y Deportivas (Segundo LOGSE)</u> <u>T.S Enseñanza y Animación Sociodeportiva (LOE)</u>
 ADMINISTRACIÓN Y GESTIÓN	<u>T.P.B. Informática de oficina</u> <u>T.P.B. Servicios administrativos</u>	<u>T. Gestión Administrativa (LOE)</u>	<u>T.S. Administración y Finanzas (LOE)</u> <u>T.S. Asistencia a la Dirección (LOE)</u>
 AGRARIA	<u>T.P.B. Actividades agropecuarias</u> <u>T.P.B. Agro-Jardinería y composiciones florales</u> <u>T.P.B. Aprovechamientos forestales</u>	<u>T. Producción Agroecológica (LOE)</u> <u>T. Producción Agropecuaria (LOE)</u> <u>T. Jardinería y Floristería (LOE)</u> <u>T. Aprovechamiento y Conservación del Medio Natural (LOE)</u>	<u>T.S. Paisajismo y Medio Rural (LOE)</u> <u>T.S. Gestión Forestal y del Medio Natural (LOE)</u>
 ARTES GRÁFICAS	<u>T.P.B. Artes gráficas</u>	<u>T. Impresión Gráfica (LOE)</u> <u>T. Preimpresión Digital (LOE)</u>	<u>T.S. Diseño y Edición de Publicaciones Impresas y Multimedia (LOE)</u> <u>T.S. Diseño y Gestión de la Producción Gráfica (LOE)</u>
ARTES Y ARTESANÍAS			<u>T.S. Artista Fallero y Construcción de Escenografías (LOE)</u>
 COMERCIO Y MARKETING	<u>T.P.B. Servicios comerciales</u>	<u>T. Actividades Comerciales (LOE)</u>	<u>T.S. Marketing y Publicidad (LOE)</u> <u>T.S. Comercio Internacional (LOE)</u> <u>T.S. Gestión de Ventas y Espacios Comerciales (LOE)</u> <u>T.S. Transporte y Logística (LOE)</u>
 EDIFICACIÓN Y OBRA CIVIL	<u>T.P.B. Reforma y mantenimiento de edificios</u>	<u>T.Obras de Interior, Decoración y Rehabilitación (LOE)</u> <u>T. Construcción (LOE)</u>	<u>T.S. Proyectos de Obra Civil (LOE)</u> <u>T.S. Proyectos de Edificación (LOE)</u>
 ELECTRICIDAD Y ELECTRÓNICA	<u>T.P.B. Electricidad y electrónica</u> <u>T.P.B. Instalaciones Electrotécnicas y Mecánica</u> <u>T.P.B. Fabricación de Elementos Metálicos</u>	<u>T. Instalaciones de Telecomunicaciones (LOE)</u> <u>T. Instalaciones Eléctricas y Automáticas (LOE)</u>	<u>T.S. Automatización y Robótica Industrial (LOE)</u> <u>T.S. Mantenimiento Electrónico (LOE)</u> <u>T.S. Sistemas Electrotécnicos y Automatizados (LOE)</u> <u>T.S. Sistemas de Telecomunicaciones e Informáticos (LOE)</u> <u>T.S. Electromedicina Clínica (LOE)</u>

ESTRUCTURA ESTUDIOS DE FORMACIÓN PROFESIONAL

ENERGÍA Y AGUA

T. Redes y Estaciones de tratamiento de Aguas (LOE).

T.S. Eficiencia Energética y Energía Solar Térmica (LOE)
T.S. Energías Renovables (LOE)



FABRICACIÓN MECÁNICA

T.P.B. Fabricación y montaje
T.P.B. Instalaciones Electrotécnicas y Mecánica
T.P.B. Fabricación de Elementos Metálicos

T. Joyería
T. Mecanizado (LOE)
T. Soldadura y Calderería (LOE)
T. Conformado por Moldeo de Metales y Polímeros (LOE)

T.S. Construcciones Metálicas (LOE)
T.S. Diseño en Fabricación Mecánica (LOE)
T.S. Óptica de Anteojería
T.S. Programación de la Producción en Fabricación Mecánica (LOE)
T.S. Programación de la Producción en Moldeo de Metales y Polímeros (LOE)



HOSTELERÍA Y TURISMO

T.P.B. Alojamiento y lavandería
T.P.B. Cocina y restauración
T.P.B. Actividades de Panadería y Pastelería

T. Cocina y Gastronomía (LOE)
T. Servicios en Restauración (LOE)

T.S. Agencias de Viajes y Gestión de Eventos (LOE)
T.S. Gestión de Alojamientos Turísticos (LOE)
T.S. Guía, Información y Asistencias Turísticas (LOE)
T.S. Dirección de Cocina (LOE)
T.S. Dirección de Servicios de Restauración (LOE)



IMAGEN PERSONAL

T.P.B. Peluquería y estética

T. Estética y Belleza (LOE)
T. Peluquería y Cosmética Capilar (LOE)

T.S. Estilismo y Dirección de Peluquería (LOE)
T.S. Asesoría Imagen Personal y Corporativa (LOE)
T.S. Estética Integral y Bienestar (LOE)
T.S. Caracterización y Maquillaje Profesional (LOE)



IMAGEN Y SONIDO

T.Vídeo Disk Jockey y Sonido (LOE)

T.S. Iluminación, Captación y Tratamiento de Imagen (LOE)
T.S. Producción de Audiovisuales y Espectáculos (LOE)
T.S. Realización de Proyectos Audiovisuales y Espectáculos (LOE)
T.S. Sonido para Audiovisuales y Espectáculos (LOE)
T.S. en Animaciones 3D, juegos y entornos interactivos (LOE)



INDUSTRIAS ALIMENTARIAS

T.P.B. Industrias alimentarias
T.P.B. Actividades de Panadería y Pastelería

T. Aceites de Oliva y Vinos (LOE)
T. Panadería, Repostería y Confitería (LOE)

T.S. Procesos y Calidad en la Industria Alimentaria (LOE)
T.S. Vitivinicultura (LOE)

ESTRUCTURA ESTUDIOS DE FORMACIÓN PROFESIONAL



INFORMÁTICA Y COMUNICACIONES

T.P.B. Informática de oficina
T.P.B. Informática y comunicaciones

T. Sistemas Microinformáticos y Redes (LOE)

T.S. Administración de Sistemas Informáticos en Red (LOE)
T.S. Desarrollo de Aplicaciones Multiplataforma (LOE)
T.S. Desarrollo de Aplicaciones Web (LOE)



INSTALACIÓN Y MANTENIMIENTO

T.P.B. Fabricación y montaje
T.P.B. Mantenimiento de Viviendas

T. Instalaciones de Producción de Calor (LOE)
T. Instalaciones Frigoríficas y de Climatización (LOE)
T. Mantenimiento Electromecánico (LOE)

T.S. Desarrollo de Proyectos de Instalaciones Térmicas y de Fluidos (LOE)
T.S. Mantenimiento de Instalaciones Térmicas y de Fluidos (LOE)
T.S. Mecatrónica Industrial (LOE)
T.S. Prevención de Riesgos Profesionales



MADERA, MUEBLE y CORCHO

T.P.B. Carpintería y mueble

T. Carpintería y Mueble (LOE)
T. Instalación y Amueblamiento (LOE)

T.S. Diseño y Amueblamiento (LOE)



MARÍTIMO PESQUERA

T.P.B. Actividades Marítimo-Pesqueras

T. Operaciones Subacuáticas e Hiperbáricas (LOE)
T. Mantenimiento y Control de la Maquinaria de Buques y Embarcaciones (LOE)
T. Navegación y Pesca de Litoral (Primer curso - LOE)

T.S. Organización del Mantenimiento de Maquinaria de Buques y Embarcaciones (LOE)
T.S. Transporte Marítimo y Pesca de Altura (LOE)



QUÍMICA

T. Operaciones de Laboratorio (LOE)
T. Planta Química (LOE)

T.S. Fabricación de Productos Farmacéuticos, Biotecnológicos y Afines (LOE)
T.S. Laboratorio de Análisis y Control de Calidad (LOE)
T.S. Química Ambiental
T.S. Química Industrial (LOE)



SANIDAD

T. Cuidados Auxiliares de Enfermería
T. Emergencias Sanitarias (LOE)
T. Farmacia y Parafarmacia (LOE)

T.S. Anatomía Patológica y Citodiagnóstico (LOE)
T.S. Audiología Protésica(LOE)
T.S. Dietética
T.S. Documentación y Administración Sanitarias(LOE)
T.S. Higiene Bucodental(LOE)
T.S. Imagen para el Diagnóstico y Medicina Nuclear (LOE)
T.S. Laboratorio Clínico y Biomédico (LOE)
T.S. Ortoprótisis y Productos de Apoyo (LOE)
T.S. Prótesis Dentales (LOE)
T.S. Radioterapia y Dosimetría (LOE)
T.S. Salud Ambiental

ESTRUCTURA ESTUDIOS DE FORMACIÓN PROFESIONAL

SEGURIDAD Y MEDIO AMBIENTE

T. Emergencias y Protección Civil (LOE)

T.S. Educación y Control Ambiental (LOE)
T.S. Coordinación de Emergencias y Protección Civil (LOE)



SERVICIOS SOCIOCULTURALES Y A LA COMUNIDAD

T. Atención a Personas en Situación de Dependencia (LOE)

T.S. Promoción de Igualdad de Género (LOE)
T.S. Animación Sociocultural y Turística (LOE)
T.S. Educación Infantil (LOE)
T.S. Integración Social (LOE)
T.S. Mediación Comunicativa (LOE)



TEXTIL, CONFECCIÓN Y PIEL

T.P.B. Arreglo y reparación de artículos textiles y de piel
T.P.B. Tapicería y cortinaje

T. Fabricación y Ennoblecimiento de Productos Textiles (LOE)
T. Calzado y Complementos de Moda (LOE)
T. Confección y Moda (LOE)

T.S. Diseño y Producción de Calzado y Complementos (LOE)
T.S. Patronaje y Moda (LOE)
T.S. Vestuario a Medida y de Espectáculos (LOE)



TRANSPORTE Y MANTENIMIENTO DE VEHÍCULOS

T.P.B. Mantenimiento de vehículos

T. Conducción de Vehículos de Transporte por Carretera (LOE)
T. Electromecánica de Maquinaria (LOE)
T. Mantenimiento de Material Rodante Ferroviario (LOE)
T. Carrocería (LOE)
T. Electromecánica de Vehículos Automóviles (LOE)

T.S. Automoción (LOE)
T.S. Mantenimiento Aeromecánico (Segundo LOGSE)
T.S. Mantenimiento Aeromecánico de Aviones con Motor de Turbina (LOE)
T.S. Mantenimiento de Aviónica (Segundo LOGSE)
T.S. Mantenimiento de Sistemas Electrónicos y Aviónicos en Aeronaves (LOE)



VIDRIO Y CERÁMICA

T.P.B. Vidriería y alfarería

T. Fabricación de Productos Cerámicos (LOE)

T.S. Desarrollo y Fabricación de Productos Cerámicos (LOE)

VINCULACIÓN DE LOS ESTUDIOS UNIVERSITARIOS Y CICLOS FORMATIVOS

MATERIAS DE MODALIDAD	RAMAS DE CONOCIMIENTO	MATERIAS DE MODALIDAD	RAMAS DE CONOCIMIENTO
Análisis musical	Artes y Humanidades. Ciencias Sociales y Jurídicas.	Electrotecnia.	Ciencias. Ingeniería y Arquitectura.
Anatomía aplicada.	Artes y Humanidades. Ciencias de la Salud. Ciencias Sociales y Jurídicas.	Física.	Ciencias. Ciencias de la Salud. Ciencias Sociales y Jurídicas. Ingeniería y Arquitectura.
Artes escénicas.	Artes y Humanidades Ciencias Sociales y Jurídicas.	Geografía.	Geografía. Artes y Humanidades. Ciencias Sociales y Jurídicas.
Biología.	Ciencias. Ciencias de la Salud. Ciencias Sociales y Jurídicas. Ingeniería y Arquitectura.	Griego II.	Artes y Humanidades. Ciencias Sociales y Jurídicas.
Ciencias de la tierra y medioambientales.	Ciencias. Ciencias de la Salud. Ciencias Sociales y Jurídicas. Ingeniería y Arquitectura.	Historia de la música y la danza.	Artes y Humanidades Ciencias Sociales y Jurídicas.
Cultura audiovisual.	Artes y Humanidades. Ciencias Sociales y Jurídicas.	Historia del arte.	Artes y Humanidades. Ciencias Sociales y Jurídicas.
Dibujo artístico II.	Artes y Humanidades. Ciencias Sociales y Jurídicas.	Historia del mundo contemporáneo.	Artes y Humanidades. Ciencias Sociales y Jurídicas.
Dibujo técnico II.	Artes y Humanidades Ciencias Sociales y Jurídicas. Ingeniería y Arquitectura.	Latín II.	Artes y Humanidades. Ciencias Sociales y Jurídicas.
Diseño.	Artes y Humanidades. Ciencias Sociales y Jurídicas. Ingeniería y Arquitectura.	Lenguaje y práctica musical.	Artes y Humanidades. Ciencias Sociales y Jurídicas.
Economía.	Artes y Humanidades. Ciencias Sociales y Jurídicas. Ingeniería y Arquitectura.	Literatura universal.	Artes y Humanidades. Ciencias Sociales y Jurídicas.
Economía de la empresa.	Artes y Humanidades. Ciencias Sociales y Jurídicas. Ingeniería y Arquitectura.	Matemáticas II.	Ciencias. Ciencias de la Salud. Ciencias Sociales y Jurídicas. Ingeniería y Arquitectura.
		Matemáticas aplicadas a las ciencias sociales II.	Artes y Humanidades. Ciencias Sociales y Jurídicas.

VINCULACIÓN DE LOS ESTUDIOS UNIVERSITARIOS Y CICLOS FORMATIVOS

MATERIAS DE MODALIDAD	RAMAS DE CONOCIMIENTO	MATERIAS DE MODALIDAD	RAMAS DE CONOCIMIENTO
Química.	Ciencias. Ciencias de la Salud. Ciencias Sociales y Jurídicas. Ingeniería y Arquitectura.	Tecnología industrial II.	Ciencias. Ingeniería y Arquitectura.
Técnicas de expresión gráfico-plástica.	Artes y Humanidades. Ciencias Sociales y Jurídicas.	Volumen.	Artes y Humanidades. Ciencias Sociales y Jurídicas.

Vinculación de los títulos de Técnico Superior de Formación Profesional con la ordenación de las enseñanzas universitarias oficiales.

A. Técnico Superior de Formación Profesional

FAMILIA PROFESIONAL	RAMAS DE CONOCIMIENTO	FAMILIA PROFESIONAL	RAMAS DE CONOCIMIENTO
Actividades Físicas y Deportivas.	Ciencias de la Salud. Ciencias Sociales y Jurídicas.	Imagen Personal.	Ciencias de la Salud. Ciencias Sociales y Jurídicas.
Administración y Gestión/ Administración.	Artes y Humanidades. Ciencias Sociales y Jurídicas.	Imagen y Sonido/ Comunicación.	Artes y Humanidades.
Agraria/ Actividades Agrarias.	Ciencias. Ciencias de la Salud. Ingeniería y Arquitectura.	Imagen y Sonido.	Ciencias. Ciencias Sociales y Jurídicas. Ingeniería y Arquitectura.
Artes Gráficas.	Artes y Humanidades. Ciencias Sociales y Jurídicas. Ingeniería y Arquitectura.	Industrias Alimentarias.	Ciencias. Ciencias de la Salud. Ingeniería y Arquitectura.
Artes y Artesanías.	Artes y Humanidades. Ingeniería y Arquitectura.	Industrias Extractivas.	Ciencias. Ingeniería y Arquitectura.
Comercio y Marketing.	Artes y Humanidades. Ciencias Sociales y Jurídicas.	Informática y Comunicaciones/Informática.	Ciencias. Ingeniería y Arquitectura.
Edificación y Obra Civil.	Ciencias. Ingeniería y Arquitectura.	Instalación y Mantenimiento/ Mantenimiento y Servicios a la Producción.	Ciencias. Ingeniería y Arquitectura.
Electricidad y Electrónica.	Ciencias. Ingeniería y Arquitectura.	Madera, Mueble y Corcho/ Madera y Mueble.	Ciencias. Ingeniería y Arquitectura.
Energía y Agua.	Ciencias. Ingeniería y Arquitectura.	Marítimo-Pesquera/ Actividades Marítimo-Pesqueras.	Ciencias. Ingeniería y Arquitectura.
Fabricación Mecánica.	Ciencias. Ingeniería y Arquitectura.	Química.	Ciencias. Ciencias de la Salud. Ingeniería y Arquitectura.
Hostelería y Turismo.	Artes y Humanidades. Ciencias Sociales y Jurídicas	Sanidad.	Ciencias. Ciencias de la Salud

VINCULACIÓN DE LOS ESTUDIOS UNIVERSITARIOS Y CICLOS FORMATIVOS

FAMILIA PROFESIONAL	RAMAS DE CONOCIMIENTO	FAMILIA PROFESIONAL	RAMAS DE CONOCIMIENTO
Seguridad y Medio Ambiente.	Ciencias de la Salud. Ciencias Sociales y Jurídicas.	Transporte y Mantenimiento de Vehículos/Mantenimiento Ingeniería y Arquitectura. de Vehículos Autopropulsados.	Ciencias. Ingeniería y Arquitectura.
Servicios Socioculturales y a la Comunidad.	Artes y Humanidades. Ciencias de la Salud. Ciencias Sociales y Jurídicas.	Vidrio y Cerámica.	Ciencias. Ingeniería y Arquitectura.
Textil, Confección y Piel.	Ciencias. Ingeniería y Arquitectura.		

B. Técnico Superior de Artes Plásticas y Diseño

FAMILIA PROFESIONAL	RAMAS DE CONOCIMIENTO	FAMILIA PROFESIONAL	RAMAS DE CONOCIMIENTO
Artes Aplicadas de la Escultura.	Artes y Humanidades. Ingeniería y Arquitectura.	Diseño Industrial.	Artes y Humanidades. Ingeniería y Arquitectura.
Artes Aplicadas a la Indumentaria.	Artes y Humanidades. Ingeniería y Arquitectura.	Diseño de Interiores.	Artes y Humanidades. Ingeniería y Arquitectura.
Artes Aplicadas al Libro.	Artes y Humanidades. Ciencias Sociales y Jurídicas.	Esmaltes Artísticos.	Artes y Humanidades. Ingeniería y Arquitectura.
Artes Aplicadas al Muro.	Artes y Humanidades. Ingeniería y Arquitectura.	Joyería de Arte.	Artes y Humanidades. Ingeniería y Arquitectura.
Arte Floral.	Artes y Humanidades. Ciencias Sociales y Jurídicas.	Textiles Artísticos.	Artes y Humanidades. Ingeniería y Arquitectura.
Cerámica Artística.	Artes y Humanidades. Ciencias. Ingeniería y Arquitectura.	Vidrio Artístico.	Artes y Humanidades. Ciencias. Ingeniería y Arquitectura.
Diseño Gráfico.	Artes y Humanidades. Ciencias Sociales y Jurídicas.		

C. Técnico Deportivo Superior

ENSEÑANZA DEPORTIVA	RAMAS DE CONOCIMIENTO
Títulos de Técnico Deportivo Superior de cualquier modalidad o especialidad deportiva.	Ciencias de la Salud. Ciencias Sociales y Jurídicas

OBJETIVOS

El objetivo fundamental es adaptar los estudios universitarios al contexto europeo de tal manera que se armoniza la duración de los estudios, los métodos de aprendizaje y la evaluación de las actividades académicas con la voluntad de promover la movilidad de los estudiantes y de los titulados y tituladas, posibilitando un sistema de reconocimiento y transferencia de créditos.

NUEVA ESTRUCTURA

El real decreto 1393/2007, de 29 de octubre, desarrolla la estructura de las enseñanzas universitarias oficiales, de acuerdo con las premisas del espacio europeo de educación superior, y establece tres tipos de estudios conducentes a la obtención de los correspondientes títulos universitarios oficiales: grado, máster y doctorado.

ESTUDIOS DE GRADO

Tienen por finalidad la obtención de una formación de carácter general orientada a la preparación para el ejercicio de actividades de carácter profesional. Los planes de estudios tendrán una duración de 240 créditos y contendrán una formación teórica y práctica distribuida en las materias siguientes: formación básica, materias obligatorias, materias optativas, prácticas externas y trabajo final de grado. Los estudios universitarios de grado estarán adscritos a una de las ramas siguientes: artes y humanidades, ciencias de la salud, ciencias sociales y jurídicas e ingeniería y arquitectura.

ESTUDIOS DE MÁSTER

Tienen la finalidad de que el estudiante adquiera una formación avanzada, de carácter especializado o multidisciplinario, orientada a la especialización académica o profesional, o bien promover la iniciación de tareas investigadoras. Los planes de estudios tendrán una duración de entre 60 y 120 créditos y contendrán toda la formación teórica y práctica que el estudiante tenga que adquirir y será distribuida de la manera siguiente: materias obligatorias, materias optativas, seminarios, prácticas externas, trabajos dirigidos y trabajo de fin de máster.

ESTUDIOS DE DOCTORADO

Costan de un período de formación y de un período de investigación que integran lo que se denomina programa de doctorado. Para acceder al período de formación será necesario cumplir los mismos requisitos de acceso que para los estudios de máster. Para acceder al período de investigación hay que estar en posesión de un título oficial de máster u otro título expedido por una institución de educación superior del EEES. Podrán acceder también las personas que estén en posesión de un título obtenido conforme a otros sistemas educativos, previa comprobación de que el título que acredita la persona interesada es de nivel equivalente a los títulos del Estado español de máster y faculta en el país de origen para el acceso a los estudios del doctorado. Esta admisión no implica ningún caso, la homologación del título previo que acredite la persona interesada, ni su reconocimiento más allá de permitir el acceso a los estudios de doctorado.

TAMBIÉN SE PODRÁ ACCEDER A LOS ESTUDIOS DE DOCTORADO MEDIANTE EL CUMPLIMIENTO DE LOS REQUISITOS SIGUIENTES:

a) Haber superado 60 créditos incluidos en uno o diversos másteres universitarios.

Excepcionalmente, podrán acceder al período de investigación aquellos estudiantes que acrediten 60 créditos de nivel de postgrado que hayan sido configurados, de acuerdo con la normativa de la universidad, por actividades formativas no incluidas en másteres universitarios. Este supuesto solo podrá darse por razones de interés estratégico de la universidad o por motivos científicos que aconsejen la formación de doctores o doctoras en un ámbito determinado.

b) Estar en posesión de un título de graduado o graduada de un mínimo de 300 créditos.

Las universidades determinarán los procedimientos y criterios de admisión al correspondiente programa de doctorado en cualquiera de sus períodos.



Centro Cívico y Juvenil Elda
Avenida de Chapí, 36 (Plaza de la FICIA)
Horario: De lunes a viernes, de 8 a 15 horas
966 989 236
www.elda.es/juventud
juventud@elda.es
Facebook: Concejalía de Juventud Elda.
Twitter: @Juventud_Elda
Instagram: juventud_elda

SERVICIO DE INFORMACIÓN JUVENIL DE ELDA

SERVICIOS DE AYUDA AL ESTUDIANTE Y PARA EL EMPLEO

En el Servicio de Información Juvenil puedes encontrar información sobre los temas que te interesan: estudios, becas, trabajo, ocio y tiempo libre, derechos de los jóvenes, cursos, concursos, actividades, fuerzas profesionales, etc.

Para moverte en el mundo de la formación y el empleo, el Servicio de Información Juvenil **te ofrece**:

- Los planes de estudio y notas de corte de las universidades de la Comunidad Valenciana y resto de universidades de España.
- Planes de estudio de la E.S.O., de los Bachilleratos y de los Ciclos Formativos.
- Acceso a internet para consultar ofertas de empleo y boletines oficiales, planes de estudio de diversos centros o para dar a conocer tu currículum.
- Direcciones de internet para obtener información de apuntes, exámenes y ofertas de empleo.
- Pruebas de acceso: ciclos Formativos y Universidad.
- Pruebas por libre para Graduado en Educación Secundaria, Ciclos Formativos y Bachillerato. - Pruebas de valenciano
- Estudios a distancia, online.
- Estudios y trabajo en el extranjero.
- Préstamo de libros de estudio y empleo, temarios de Oposiciones.
- Revista "Entre Estudiantes".
- Rincón del Estudiante: ordenadores para realizar trabajos de estudio y programas de autoconsulta.
- Listado de oposiciones y bolsas de trabajo.
- Orientación para solicitud de becas.

INSTITUTO VALENCIANO DE LA JUVENTUD (IVAJ)

El Institut Valencià de la Joventut, IVAJ ejecuta y coordina las políticas de juventud que lleva a cabo la Generalitat. Para ello desempeña diversos programas que sirven para la coordinación de las políticas en los municipios, como es Xarxa Jove y realiza algunas iniciativas que afectan directamente a las personas de entre 12 y 30 años. El IVAJ tiene la misión de velar por el progreso y la autonomía de los jóvenes de la Comunidad Valenciana mediante programas específicos o el apoyo al empoderamiento mediante asociacionismo juvenil o entidades jóvenes.

- En el **Baúl del Estudio** el IVAJ puede ofrecer una serie de actividades y recursos que pueden resultar útiles para los jóvenes.
- **Carnet Jove**: tarjeta accesible para todos los jóvenes de entre 14 y 30 años que aporta multitud de descuentos y ventajas a nivel europeo. Algunos de los campos en los que tiene descuentos es ocio, transporte, moda, seguros, automóvil, etc.
- **Viu la solidaritat**: campos de voluntariado en Europa, parques nacionales y estancias en campos de voluntariado sociales.
- **Ocio educativo**: campamentos para jóvenes, actividades náuticas a coste reducido, inmersiones lingüísticas dentro de España.
- **Idio+**: plan de inmersiones lingüísticas en el extranjero del IVAJ que oferta un gran número Albergues Juveniles: Red de albergues juveniles a los cuales puedes ir con cualquier edad. El IVAJ cuenta con instalaciones distribuidas por toda la comunidad a las cuales podrás acudir y recibir un descuento por tu carnet Jove.
- **Erasmus +**: intercambios juveniles y servicio de voluntariado europeo. Toda la información que precises para tener una estancia como voluntario en Europa con todas las garantías.
- **Tema Jove**: programa de formación para todas las personas interesadas en las materias de juventud.

INSTITUTO DE LA JUVENTUD (INJUVE)

El Instituto de la Juventud es un organismo público, adscrito al Ministerio de Sanidad Servicios Sociales e Igualdad, cuya actividad principal se dirige a promover actuaciones en beneficio de los y las jóvenes. Esta tarea se concreta en los siguientes objetivos:

- Promover la igualdad de oportunidades entre los y las jóvenes.
- Propiciar la participación libre y eficaz de la juventud en el desarrollo político, social, económico y cultural de España.
- Impulsar la colaboración con los restantes departamentos ministeriales y las demás Administraciones Públicas, cuyas actividades inciden sobre este sector de la población.

La web del Injuve www.injuve.es ofrece información permanentemente actualizada sobre las siguientes áreas temáticas: **Formación, Europa, Cooperación, Asociaciones, Voluntariado, Ayudas para la Creación Joven, Movilidad y Ocio, Convivencia, Empleo, Salud y Vivienda**. Asimismo difunde convocatorias para jóvenes, también cabe destacar la interactividad con el usuario y la posibilidad de recibir información y asesoramiento on-line sobre algunos temas.

En el año 2014 entró en vigor el programa de la Unión Europea **Erasmus +** para la educación, la formación y el deporte, estará vigente hasta el 2020 y el Injuve coordinará la aplicación del programa con los organismos de juventud de las CCAA y las Ciudades Autónomas.

El Injuve cuenta con un amplio catálogo editorial, que se encuentra en su totalidad colgado en la página del organismo, no obstante, algunas publicaciones también se editan en papel.

Entre sus colecciones queremos destacar:

La colección Estudios e Investigaciones. Publicación que tiene como objetivo, el análisis de la realidad juvenil, para contribuir a un mayor conocimiento aplicado a los asuntos y fenómenos que atañen a la población joven.

La Revista de Estudios de Juventud, es una publicación especializada, trimestral, que aborda monográficamente temas relaciones con la juventud. Se comenzó a editar en el año 1979. A partir del número 37, correspondiente al año 1996, también puede consultarse en la web.

Las Guías, serie de publicaciones con información práctica y útil sobre temas tales como: medios de comunicación, salud, ocio y cultura, viajes, recursos de empleo y educación, etc.

Folleto, carteles y postales, que tienen como finalidad difundir los programas y actividades del organismo.

UPCCA UNIDAD DE PREVENCIÓN COMUNITARIA EN CONDUCTAS ADICTIVAS

UPCCA de la MIVV

¿Qué es la UPCCA? UPCCA son las siglas de la Unidad de Prevención Comunitaria en Conductas Adictivas. La titularidad corresponde a la Mancomunidad Intermunicipal del Valle del Vinalopó (MIVV) y es un centro acreditado por Consejería de Sanidad Universal y Salud Pública.

La **UPCCA** es un recurso público y gratuito, especializado en la prevención de adicciones, que organiza, promueve y desarrolla acciones con el objeto de prevenir los riesgos derivados del consumo de drogas legales (alcohol, tabaco, fármacos.), ilegales (cannabis, drogas de diseño, cocaína...), y de otras conductas adictivas (adicción a las nuevas tecnologías, móvil, Internet, juegos patológico, juegos de azar...). Sus actuaciones están orientadas hacia la promoción de hábitos de vida saludables.

DESTINADO A:

Los ciudadanos de Elda, Petrer, Monóvar y Sax, que precisen información, formación, orientación y atención especializada en conductas adictivas (redes sociales, internet, videojuegos, móvil, juego online y/o presencial, juegos de apuestas, alcohol, tabaco, cannabis y otras sustancias adictivas). Atención individual y grupal. Los ámbitos de actuación son el escolar, familiar, laboral, colectivos de riesgo, comunitario.

QUE OFRECE:

- Información, asesoramiento y orientación a la población interesada y /o afectada en el tema de adicciones.
- Atención individualizada a menores en riesgo de adicción, sus familiares y personas de su entorno.
- Prevención Escolar, Familiar, Laboral y Comunitaria.
- Orientación y formación de educadores, familiares y otros agentes sociales en prevención de adicciones.
- Talleres, charlas, cine y otras acciones destinadas a la prevención escolar infanto-juvenil.
- Coordinación y colaboración con otras entidades locales y otros recursos de la comunidad para el desarrollo de acciones preventivas, promoción y educación para la salud, salud sexual, salud mental, salud escolar, prevención de accidentes de tráfico, ocio saludable...
- Colaboración y desarrollo de campañas de información y sensibilización.

ATENDIDA POR:

Una pedagoga especializada en prevención en conductas adictivas, y una auxiliar administrativa.

ES UN SERVICIO GRATUITO DESTINADO A LOS CIUDADANOS DE ELDA, PETRER, MONÓVAR Y SAX.

DÓNDE ESTÁ UBICADA

C/Maestro granados,no22,bajo Teléfono: 965381786
03600 ELDA

CENTROS *Educativos*



CENTROS PÚBLICOS DE INFANTIL Y PRIMARIA

CENTROS	DIRECCIÓN	OFERTA FORMATIVA	SERVICIOS
C.P. MIGUEL HERNÁNDEZ	Avda Acacias , final	Infantil y primaria	Comedor
C.P. PINTOR SOROLLA	Partida El Negret. Apto 2	Primaria	Comedor
C.P. RICO Y AMAT	Partida Dr. Rico	Infantil y primaria	Comedor
C.P. ANTONIO MACHADO	Partida El Melik. Apto 418	Infantil y primaria	
C.P. MIGUEL SERVET	C/ Seneca, s/n	Infantil y primaria	Comedor
C.P. SANTO NEGRO	Partida La Torreta. Apto 415	Infantil y primaria	Comedor
C.P. VÍRGEN DE LA SALUD	C/ Carmelo, final Apto 337	Infantil y primaria	Comedor
C.P. PADRE MANJÓN	C/ Padre Manjón, 16 Apto 68	Infantil y primaria	Comedor
C.P. NUEVO ALMAFRA	Partida Almafra. Apto 175	Infantil	Comedor

CENTROS CONCERTADOS

CENTROS	DIRECCIÓN	OFERTA FORMATIVA	SERVICIOS
SANTA MARÍA DEL CARMEN	Avda Los Alamos, 1	Infantil, primaria, secundaria, bachiller	Comedor
SAGRADA FAMILIA	Caretera Alicante, Apto 105	Infantil, primaria, secundaria, bachiller	Comedor

CENTROS DE EDUCACIÓN ESPECIAL

CENTROS	DIRECCIÓN	OFERTA FORMATIVA	SERVICIOS
C.P. MIGUEL CERVANTES I	Avda Ronda, 114	Infantil y primaria	Comedor
C.P. MIGUEL CERVANTES II	Partida El Negret	Secundaria	Comedor

ESCUELAS INFANTILES PÚBLICAS

CENTROS	DIRECCIÓN	OFERTA FORMATIVA	SERVICIOS
E.I. SANTA INFANCIA	C/ Brunete, 3	Educación Infantil etapa 0-3 años	Comedor
E.I. EL PUENTE	Avda La Libertad	Educación Infantil etapa 0-3 años	Comedor
E.I. EL MIRADOR	C/ Seneca, s/n	Educación Infantil etapa 0-3 años	Comedor



IES AZORÍN
Avda. de Madrid nº 2
03610 PETRER
TEL. 966957295
Fax. 966957296
e-mail 03005719@gva.es
web: iesazorin.edu.gva.es

I.E.S AZORÍN

La oferta formativa del IES Azorín comprende la ESO, Formación Profesional Básica de Electricidad y Electrónica y Bachillerato, en las modalidades de Ciencias, Humanidades y Ciencias Sociales.

Nuestro Bachillerato también se puede cursar en turno vespertino-nocturno, siendo éste único en la comarca.

El **Bachillerato nocturno** ha cambiado y sigue cambiando la vida a muchas personas que, por diversas circunstancias, abandonaron sus estudios. Ahora es el momento de retomarlos, y puedes realizar el sueño de conseguir este título, ya sea para acceder a la universidad o para opositar al cuerpo de policía, Guardia Civil, bomberos, personal de Correos, Auxiliares Administrativos, Conserjes, Celadores... En casi todos los casos, contar con un nivel de estudios superior al requerido puede suponer unos puntos extras en la fase de concurso, lo que mejoraría tus posibilidades respecto a quienes no lo tengan.

En nocturno, cualquier asignatura aprobada tanto en 1º como en 2º curso, queda aprobada para siempre, lo que permite al alumnado ir a su ritmo, paso a paso, y compaginar sus estudios con trabajo, vida familiar o cualquier otro tipo de formación.

El Azorín es, además, un centro pionero en la comisión de convivencia, muchos de cuyos componentes han sido a su vez formadores en otros centros.

Contamos en nuestro haber con la convocatoria anual de concursos para incentivar la capacidad creativa de nuestro alumnado, como son el **Certamen literario IES Azorín**, que ya va por su 23ª edición, y está abierto a todo el alumnado de secundaria y Bachillerato de los IES de Petrer y Elda, el concurso del cartel del certamen literario, el certamen de audiovisuales en inglés y la francophonie. Con una amplia trayectoria, venimos desde hace años celebrando la semana clásica, la semana de la mujer científica, y el **Día del Libro** que, en el mes de abril, desde 1997, sigue siendo una ocasión única para unir a profesorado y alumnado en torno a la lectura de textos de diversas materias y culturas, en las lenguas propias de la Comunidad, las que nos ofrece la multiculturalidad de los propios alumnos y las que se estudian en el centro.

La dimensión europea se ve asimismo reflejada en el Azorín con una enriquecedora trayectoria de más de un lustro, con sendos **proyectos Erasmus+ K219**, contando con socios procedentes de diversos países europeos: Gran Bretaña, Francia, Alemania y Hungría, gracias a los cuales los jóvenes de todos estos países trabajan conjuntamente aspectos como el aprendizaje de lenguas y el patrimonio.

El fomento de los idiomas se ve, además, reflejado en la semana inglesa, con ocho años de trayectoria, en la que nuestro alumnado realiza un curso de inmersión lingüística en una ciudad de Gran Bretaña o Irlanda, y se aloja en familias.

Asimismo, nuestro alumnado participa, consiguiendo buenos resultados, en las olimpiadas organizadas por la Universidad de Alicante, así como en las pruebas Canguro Matemático y el Campus Científico.





IES LA MELVA

C/ La Melva, 7 - ELDA (Alicante)
Tel.: 966957320 – Fax: 966957321
003005720@gva.es - <http://ieslamelva.edu.gva.es>

I.E.S LA MELVA

El Instituto de Educación Secundaria La Melva imparte todas las enseñanzas previstas en la legislación vigente: ESO, Bachillerato de dos especialidades y cinco ciclos de Formación Profesional de grado medio y grado superior de las familias Administrativa y Sanitaria. En el año 2005 comenzó su apuesta por la implantación de un **Sistema de Gestión de Calidad**, integrándose en la Red de Centros de Calidad Educativa de la Comunidad Valenciana. En 2008 alcanzó el máximo nivel dentro de dicha red (**nivel III**) y en 2012 el centro recibió la **Q de Bronce de la Excelencia Educativa que concede la Consellería de Educación** y el **Sello 300+ de Calidad Educativa que concede la Confederación Española de Centros Educativos**, convirtiéndose en el único centro público de secundaria de la comarca que ostenta dichos reconocimientos por la implantación efectiva del modelo europeo de Calidad EFQM de Excelencia en la gestión del instituto, manteniendo al centro en la vanguardia de la innovación educativa. En 2016 el Ministerio de Educación concedió a este IES el distintivo de calidad **"Sello Vida Saludable"**, convirtiéndose en el primer centro de secundaria de la Comunidad Valenciana que lo logró y en 2019 ha revalidado este distintivo de calidad, tras demostrar que el proyecto sigue vigente y se ha ampliado en este periodo.

EDUCACIÓN SECUNDARIA OBLIGATORIA

Programas de atención a alumnado con necesidades educativas especiales, incluido el Programa de Mejora del Aprendizaje y del Rendimiento en 2º y 3º de ESO (PMAR) y Programa de Refuerzo en 4º de ESO (PR4).

BACHILLERATO de 2 Modalidades:

Bachillerato de Humanidades y Ciencias Sociales y Bachillerato de Ciencias

CICLOS FORMATIVOS.

Más información SOBRE CONTENIDO Y ACCESO:

http://www.edu.gva.es/eva/es/fp/oferta_fp.htm

FAMILIA PROFESIONAL SANIDAD

Ciclo Formativo de Grado Medio "Técnico en Cuidados Auxiliares de Enfermería".

2 cursos de duración.

2º curso 440 horas de formación en centros de trabajo (FCT) en empresas concertadas.

Ciclo Formativo de Grado Medio "Técnico en Farmacia y Parafarmacia".

2 cursos de duración.

2º curso combina formación en el centro y 380h. de prácticas en empresas (FCT).

Ciclo Formativo de Grado Superior "Técnico Superior de Dietética".

2 cursos de duración.

2º curso combina formación en el centro y 380 horas de prácticas en empresas concertadas (FCT).



IES LA MELVA

C/ La Melva, 7 - ELDA (Alicante)
Tel.: 966957320 – Fax: 966957321
003005720@gva.es - <http://ieslamelva.edu.gva.es>

I.E.S LA MELVA

FAMILIA PROFESIONAL ADMINISTRATIVO

Ciclo Formativo de Grado Medio “Técnico en Gestión Administrativa”.

2 cursos de duración.

2º curso combina formación en el centro y 380h. de prácticas laborales en empresas (FCT).

Ciclo Formativo de Grado Superior “Técnico Superior en Administración y Finanzas”.

2 cursos de duración.

2º curso combina formación en el centro y 400 h. de FCT en empresas.

- **ELEVADA EMPLEABILIDAD DE LOS CICLOS FORMATIVOS:** según el observatorio de las ocupaciones del SEPE, más del 12% de las ofertas laborales demandan formación en Administración y Finanzas; el título con mayor demanda laboral fue el de Gestión Administrativa en Grado Medio y le sigue Auxiliares de Enfermería.
- **BOLSA DE TRABAJO PROPIA** relacionada con las especialidades de Formación Profesional que imparte.
- **CONVENIOS DE COLABORACIÓN** con numerosas entidades públicas y privadas para las FCT y oferta de FP DUAL en las dos familias profesionales que imparte el centro.
- Posibilidad de realizar las prácticas formativas en cualquier país de la UE mediante el proyecto FCT EN EUROPA, sufragadas por el Fondo Social Europeo.
- Participación en proyecto **ERASMUS+K101** a través de un consorcio de movilidad organizado por el CEFIRE.
- Nuevas metodologías: incorporación del Programa SEFED (Simulación de Empresas con Finalidades Educativas) que mediante la creación de una empresa en el aula constituye una herramienta pedagógica para formar al alumnado, de manera práctica y transversal en ciclos formativos de la familia administrativa.
- **EXCELENTES RESULTADOS DEL ALUMNADO DE BACHILLER EN LAS PRUEBAS DE ACCESO A LA UNIVERSIDAD:** en los últimos cuatro años el centro muestra una **tendencia a incrementar el porcentaje de alumnado que se presenta a la PAU respecto al total matriculado** en 2º curso de bachiller, que está siempre comprendido entre el 75 y el 90 % del alumnado matriculado por encima de la media de los centros públicos y **manteniendo la nota media obtenida por el alumnado del centro en la PAU**. En los últimos diez años el IES **se ha situado varias veces entre los diez mejores centros del ránking** de resultados de dicha Universidad, llegando algún año a situarse entre los 25 centros de la Comunidad Valenciana con mejores resultados. En 2018 fue el centro público con mejores resultados de los 76 centros adscritos a la Universidad de Alicante.
- Fomento de un buen clima escolar a través de **PROYECTOS DE MEJORA DE LA CONVIVENCIA:** Mediación, Ayuda entre iguales, Educación emocional, Arteterapia, Tutorías individualizadas y Escuela de familias.
- Proyecto de innovación educativa “Nuevas metodologías para un modelo inclusivo de centro”
- Proyectos de **PROMOCIÓN DE LA SALUD Y PRESERVACIÓN DEL MEDIO AMBIENTE** en colaboración con entidades locales, de la comunidad valenciana y nacionales.



INSTITUTO DE EDUCACIÓN SECUNDARIA LA TORRETA

Avda. de Ronda, 77

03600 Elda

Tel: 966 957 315

Fax: 966957315

mestreacasa.gva.es/web/ieslatorreta

I.E.S LA TORRETA

OFERTA FORMATIVA CURSO 2019-2020

EDUCACIÓN SECUNDARIA OBLIGATORIA

Se imparten las siguientes modalidades con todas sus opciones:

- BACHILLERATO DE HUMANIDADES Y CIENCIAS SOCIALES (1º y 2º CURSO)
Opción Humanidades - Opción Ciencias Sociales

- BACHILLERATO DE CIENCIAS (1º y 2º CURSO)
Opción Ciencias – Opción Tecnología

- FORMACIÓN PROFESIONAL: Textil, Confección y Piel:

F.P. GRADO MEDIO

- Técnico de calzado y complementos de moda

F.P. GRADO SUPERIOR

- Técnico superior en diseño de calzado y complementos

- Imagen Personal:

F.P. BÁSICA

- Título profesional básico en peluquería y estética

F.P. BÁSICA SEGUNDA OPORTUNIDAD

- Título profesional básico en peluquería y estética

F.P. GRADO MEDIO

- Técnico en peluquería y cosmética capilar

F.P. GRADO SUPERIOR

- Técnico superior en estilismo y dirección de peluquería

- Electricidad y Electrónica:

F.P. BÁSICA

- Título profesional básico de electricidad y electrónica

F.P. GRADO MEDIO

- Técnico en instalaciones eléctricas y automáticas

- Técnico en instalaciones de telecomunicaciones

F.P. GRADO SUPERIOR

- Técnico superior en sistemas de telecomunicaciones e informáticos



I.E.S MONASTIL

E.S.O.	BACHILLERATO
1º ESO, 2º ESO, 3º ESO, 4º ESO	Bachillerato de Humanidades y Ciencias Sociales - Opción Humanidades - Opción Ciencias Sociales
PAC Programa Adaptación Curricular. PAM. Programa de Atención y Mejora.	Bachillerato de Ciencias y Tecnología - Opción Científico-Técnica - Opción Ciencias de la Salud
Programas Plurilingües Biblioteca Escolar Programa de ampliación del horario escolar Programa de enriquecimiento curricular y para atender al alumnado de altas capacidades Centro Promotor de la Actividad Física y el Deporte	

CICLO FORMATIVOS FAMILIA PROFESIONAL AGRARIA:

“Agrojardinería y Composiciones Florales”. Grado FP BÁSICA.

Estos estudios capacitan para desempeñar actividades laborales de: Peón agrícola. Peón agropecuario. Peón en horticultura. Peón en fruticultura. Peón en cultivos herbáceos. Peón en cultivos de flor cortada. Peón de jardinería. Peón de vivero. Peón de centros de jardinería. Peón de campos deportivos. Peón de floristería. Auxiliar de floristería. Auxiliar de almacén de flores. Duración: (currículo LOE, 2000H en 2 cursos escolares).

CICLOS FORMATIVOS: FAMILIA DE ACTIVIDADES FÍSICAS

“Técnico en Actividades Físico-Deportivas en el medio natural” de Grado Medio (currículo LOGSE, 1 curso más las prácticas en empresas, 1400 horas)

Estos estudios capacitan para desempeñar las siguientes actividades laborales: guías de ecoturismo, empresas de multiaventura, empresas de turismo activo, Parques Naturales y Nacionales, Clubs Deportivos, empresas hosteleras.

-Formación en centros de trabajo (en España y Europa con BECAS ERASMUS).

“Técnico en Actividades Físicas y Deportivas” de Grado Superior (Currículo LOGSE, 2 cursos, 2000 horas)

FP DUAL

Estos estudios capacitan para trabajar en las siguientes empresas: Patronatos deportivos, Clubs deportivos, gimnasios o asociaciones, escuelas, colegios e institutos (organizando actividades extraescolares), empresas de servicios deportivos, empresas turísticas, centros geriátricos o de carácter social, Federaciones deportivas, Centros recreativos.

-Formación en centros de trabajo (tanto en España como en Europa)

-Becas Erasmus + de movilidad para prácticas

-FCT Europa

CICLO ENSEÑANZAS DEPORTIVAS RÉGIMEN ESPECIAL

TÉCNICO DEPORTIVO EN BALONMANO

GRADO MEDIO

Ejercerá su actividad en el ámbito de la enseñanza y del entrenamiento del balonmano:

Entrenador de balonmano.

Director de actividades de balonmano.

Los distintos tipos de entidades o empresas donde pueden desarrollar sus funciones son:

Centros de tecnificación.

Escuelas deportivas y núcleos de enseñanza deportiva de balonmano.

Clubs de balonmano o asociaciones deportivas.

Federaciones territoriales de balonmano.

Patronatos deportivos.

Empresas de servicios deportivos.

Centros escolares (actividades extraescolares).

CENTRO INTEGRADO PÚBLICO DE FORMACIÓN PROFESIONAL VALLE DE ELDA

Las instalaciones son las de un edificio moderno dotado con todas las infraestructuras y equipamientos necesarios para garantizar una enseñanza **pública de calidad**. Con un **equipo de profesorado muy involucrado en la labor docente**, con un **gran nivel de participación** en todas las actividades desarrolladas tanto en el centro como fuera del mismo y con una fuerte apuesta por la **vertiente Europea de la educación**.

CICLOS FORMATIVOS DE FORMACIÓN PROFESIONAL BÁSICA

- **Servicios Comerciales**

Este profesional ejerce su actividad por cuenta ajena en empresas de distribución comercial, tanto mayoristas (centrales de compras, mercados centrales de abastos, "cash and carry", entre otras), como minoristas (tiendas, supermercados, hipermercados y grandes superficies comerciales), en centros de distribución comercial y en departamentos comerciales y almacenes de empresas de otros sectores productivos.

- **Cocina y restauración**

Este profesional ejerce su actividad por cuenta ajena en pequeñas, medianas y grandes empresas del sector de la hostelería, en establecimientos de restauración, bares, cafeterías, en tiendas especializadas en comidas preparadas y en empresas dedicadas al almacenamiento, envasado y distribución de productos alimenticios. También puede trabajar por cuenta propia en pequeños establecimientos de los subsectores de hostelería y restauración tradicional, moderna o colectiva.

- **Industrias Alimentarias (2ª oportunidad)**

Estos estudios preparan para recibir, preparar y procesar materias primas auxiliares para la producción en industrias alimentarias y químicas, aplicando protocolos establecidos para la elaboración y envasado de productos y realizando operaciones sencillas y rutinarias de laboratorio, operando con la calidad indicada, observando las normas de higiene alimentaria, prevención de riesgos laborales y protección medioambiental correspondientes.

CICLOS FORMATIVOS DE GRADO MEDIO

- **Actividades Comerciales**

Las personas que obtienen este título ejercen su actividad en cualquier sector productivo dentro del área de comercialización o en las distintas secciones de establecimientos comerciales, realizando actividades de venta o bien realizando funciones de organización y gestión de su propio comercio.

- **Cocina y gastronomía**

Este ciclo te capacitará para ejecutar las actividades de preelaboración, preparación, conservación, terminación/presentación y servicio de todo tipo de elaboraciones culinarias en el ámbito de la producción en cocina.

- **Panadería, Repostería y Confitería**

Este profesional será capaz de: elaborar y presentar productos de panadería, repostería y confitería en obradores y establecimientos de restauración. Pudiendo trabajar como panadero/a, pastelero/a, confitero/a, repostero/a, turronero/a, churrero/a, galletero/a, elaborar bollería, masas y bases de pizza, elaborar y decorar de pasteles, elaborar caramelos y dulces y de productos de cacao y chocolate.

- **Atención a personas en situación de dependencia (Presencial y semipresencial)**

Realizará labores de Gobernanta/e, supervisor, responsable de planta, dentro de una institución residencial destinada al cuidado de mayores, discapacitados, convalecientes y crónicos de larga duración, cuidador de personas mayores, discapacitadas físicas, psíquicas o sensoriales, en las diferentes instituciones existentes, asistente de atención domiciliaria.

- **Emergencias y protección civil**

Este profesional ejerce su actividad en el sector de servicios de prevención y extinción de incendios forestales y apoyo en contingencias del medio natural y rural y Protección Civil, así como en los servicios públicos (estatales, autonómicos y locales) de atención de emergencias y cuerpos de bomberos, desarrollando su actividad como trabajador dependiente de las administraciones públicas o en empresas privadas.

CICLOS FORMATIVOS DE GRADO SUPERIOR

- **Comercio Internacional**

Desarrollará su trabajo principalmente en Departamento de Comercio Internacional en empresas industriales, comerciales y agrícolas, Departamento de Exterior en las empresas bancarias, Agencias Transitarias, Agencias Consignatarias, Agencias de Aduanas, Empresas de asesoramiento comercial.

- **Marketing y publicidad (Presencial y semipresencial)**

Este profesional ejerce su actividad en empresas de cualquier sector productivo y principalmente del sector del comercio y marketing público y privado realizando funciones de planificación, organización y gestión de actividades de marketing, investigación comercial, publicidad y relaciones públicas.

- **Guía, Información y Asistencias Turísticas**

Este profesional ejerce su actividad en el sector turístico, entendido éste en su sentido más amplio, lo que incluye todo tipo de eventos, terminales de viajeros y empresas de transporte, además de las áreas turísticas tradicionales, como destinos y puntos de información entre otros. Está además capacitado para la creación e implantación de planes y actividades de desarrollo locales, ligados al mismo sector.

- **Educación Infantil**

En Centros de Educación Infantil, guarderías, jardines de infancia y en todos aquellos centros educativos donde haya niños de edades comprendidas entre los 0 y 6 años, Ludotecas, Centros infantiles de acogida, Hospitales infantiles. En general, en todos aquellos campos que se encuentren relacionados con la educación dirigida y la infancia.

• Animación Sociocultural y Turística

Este profesional ejerce su actividad en el sector de los servicios a la comunidad: desarrollo comunitario e información juvenil, en el sector de los servicios culturales: de lectura e información, de tecnologías de la información y la comunicación, de recursos y productos culturales diversos, en el sector de servicios turísticos y en el sector de ocio y tiempo libre: de actividades lúdicas y deportivos, medioambientales y de aire libre.

• Integración Social

Técnico de programas de ayuda a domicilio. Técnico de programas de prevención e inserción social. Técnicos de inserción ocupacional. Educador de equipamientos residenciales de diverso tipo. Educadores de discapacitados (físicos, psíquicos y sensoriales). Trabajador familiar. Técnico de movilidad básica. Educador de educación especial en centros públicos y concertados.

• Promoción de igualdad de género

Este profesional ejerce su actividad en el ámbito público y privado, en el sector de la prestación de servicios de igualdad de género, en diferentes instituciones y entidades que prestan servicios de carácter económico y comunitario orientados hacia la igualdad efectiva de mujeres y hombres: asociaciones, fundaciones, instituciones, sindicatos, empresas, consultoras, servicios municipales, organismos de igualdad y centros comunitarios, entre otros.

• Vitivinicultura

Este profesional será capaz de organizar, programar y supervisar la producción en la industria vitivinícola controlando la producción y las operaciones de elaboración, estabilización y envasado de vinos y derivados. Asimismo desarrollará las técnicas de laboratorio para la realización de los diversos tipos de vinos y controles de calidad.

• Coordinación de emergencias y protección civil

Las personas que obtienen este título ejercen su actividad en el entorno de la protección civil y las emergencias, fundamentalmente en los servicios estatales de protección civil, en la unidad militar de emergencias, en servicios autonómicos, supramunicipales y municipales de protección civil y emergencias, en organizaciones de atención humanitaria en emergencias y catástrofes, y en áreas de extinción de incendios en empresas privadas.

- Oferta de servicio de Biblioteca.
- Pertenencia a la Red de Centros de Gestión de Calidad del Instituto Valenciano de Calidad en la Educación de la Conselleria de Educación, Cultura y Deporte con nivel II.
- Existencia de horario de tarde/noche y semipresencial en Ciclos Formativos.
- Programa Erasmus + y FCT Europa para prácticas de Ciclos Formativos en el extranjero y Bolsa de Trabajo.
- Wi-fi en todo el centro, así como equipos informáticos en la biblioteca.



COLEGIO SAGRADA FAMILIA

Año de fundación: 1964
Ctra. Alicante, s/n, 03600 Elda
(Alicante)
Teléfono: 965381242
info@sagradafamiliaelda.com
Concertado / mixto

Cobertura educativa: Infantil, Primaria, Secundaria Obligatoria y Bachillerato Científico-Tecnológico, de Ciencias Sociales y Humanidades.

INNOVACIÓN TECNOLÓGICA: Desde 4º de Primaria hasta 3º ESO se trabaja mediante el proyecto "One to One", con un dispositivo móvil (iPad) por alumno en el aula. Asimismo los alumnos de 4º ESO y 1º de Bachillerato usan habitualmente el dispositivo Chrome.

Somos centro inscrito en **Google Apps for Education** y en **ITUNES-U**.

EL VALOR DE LOS IDIOMAS: En el centro se cursan Inglés y Alemán. En la etapa de Secundaria Obligatoria y de Bachillerato el Inglés se trabaja con grupos desdoblados. Todas las horas destinadas a Inglés Oral cuentan con la presencia de un **profesor de apoyo nativo en dicha lengua**. En nuestro Centro Educativo estamos inmersos en diversos proyectos para fomentar y mejorar el dominio de la Lengua Inglesa. Uno de estos proyectos son las clases extraescolares de Inglés que tiene lugar de lunes a viernes desde Infantil hasta Secundaria. Son bastantes las horas en las que preparamos a nuestros alumnos para presentarse a **exámenes oficiales de Cambridge** que, como cada año, tienen lugar a finales del curso escolar en nuestro Colegio (Centro Examinador Autorizado de Cambridge).

A nuestros alumnos que cursan **Alemán** se les prepara para presentarse a los exámenes oficiales del **Goethe Institut- Zertifikat**.

OLIMPIADAS DE MATEMÁTICAS: Los alumnos de ESO y de Bachillerato participan en ellas y se les prepara desde el centro. Además el Colegio es Sede Oficial de la prueba Canguro Matemático.

APOYOS Y REFUERZOS: en las asignaturas de Castellano y Matemáticas al finalizar la jornada escolar, los alumnos pueden asistir a clases que logren alcanzar una progresión académica adecuada.

JORNADAS DE ORIENTACIÓN UNIVERSITARIA: El objetivo principal de estas jornadas es ayudar a alumnos a encontrar las respuestas a las preguntas sobre cómo descubrir la vocación universitaria, cómo elegir universidad y cómo decantarse por una u otra titulación.

PREPARACIÓN PAU: para la realización de las pruebas de acceso a la universidad (PAU) se llevará a cabo, una vez finalizado el curso, unas jornadas preparatorias.

PROYECTO CIENTÍFICO-FIRST LEGO League (FLL): Nuestros alumnos participan en el **desafío internacional** que despierta su interés por la ciencia y la tecnología. Diseñan, construyen y programan un robot y elaboran un proyecto científico- tecnológico.

PROYECTO DE ORTOGRAFÍA: Es una propuesta general para la mejora de la ortografía en Secundaria. Y se ha diseñado aprovechando las posibilidades brindadas por las nuevas tecnologías al campo de la didáctica. **CONCURSO LITERARIO de relato corto Premio ELIA BARCELÓ:** fomenta la creatividad en el arte de la escritura en los jóvenes con edades comprendidas entre 12 y 18 años. categorías (12-14 años y 15-18 años).

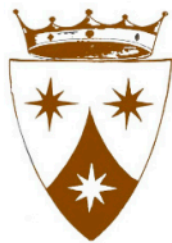

CENTRO CARMELITAS
Q DE ORO +500 EFQM.
Reconocimiento a la Excelencia Educativa
CENTRO OFICIAL PLURILINGÜE
CONSELLERIA EDUCACIÓN
Avda. los Álamos, 1 03600 ELDA (Alicante)
Tfno. 965 38 19 45 Fax 965 383 433
www.carmelitaselda.es

CENTRO SANTA MARÍA DEL CARMEN

Santa María del Carmen es un centro educativo Concertado cuya Entidad Titular es la Congregación de Hermanas de la Virgen María del Monte Carmelo. **Nuestro Proyecto Educativo se mantiene a lo largo de 118 años. Desde 1901** y en colaboración con los padres, promovemos **la educación integral de los alumnos**, de acuerdo con una concepción cristiana de la persona, de la vida y del mundo. Estamos al servicio del pueblo, insertándonos en la realidad socio-cultural de nuestro entorno y comprometiéndonos con las necesidades más urgentes que encontramos.

OFERTA EDUCATIVA 118 años EDUCANDO CON RAZÓN Y CORAZÓN

EDUCACIÓN INFANTIL Y PRIMARIA PROYECTO PLURILINGÜE

E.Infantil 1º CICLO (6 aulas): 1 y 2 años. E.Infantil 2º CICLO (9 aulas): 3 – 6 años. E.Primaria (18 aulas)

PROYECTO DE ESTIMULACIÓN TEMPRANA E INTELIGENCIAS MÚLTIPLES.

PROYECTO HAPPY – LEARNING. (iPad en el aula)

PROYECTO LECTOESCRITURA “ Yoleo+” desde los 0 años.

PROGRAMA DE DESARROLLO BÁSICO MOTOR.

PROGRAMA ENTUSIASMAT Matemáticas, PLANETA SPOONK, BITS DE INTELIGENCIA

AULA DE APOYO A LA INTEGRACIÓN. Atención a la diversidad.

EDUCACIÓN SECUNDARIA OBLIGATORIA PROYECTO PLURILINGÜE (12 aulas):

AULA DE APOYO A LA INTEGRACIÓN. Atención a la diversidad y altas capacidades.

ESCUELA DE DISEÑO: ROBÓTICA E IMPRESIÓN 3D.

APRENDIZAJE INTELIGENTE: PROYECTOS INVESTIGACIÓN Y POR COMPETENCIAS.

BACHILLERATO PROYECTO PLURILINGÜE (6 aulas):

HUMANIDADES Y CIENCIAS SOCIALES

CIENCIAS Y TECNOLOGÍA

PROYECTO LIFE LEARNING (iPad en al aula)

APRENDIZAJE INTELIGENTE: PROYECTOS INVESTIGACIÓN Y POR COMPETENCIAS

ESCUELA DE DISEÑO: ROBÓTICA E IMPRESIÓN 3D

OTRA INFORMACIÓN DE INTERÉS:

NUEVAS METODOLOGÍAS: iPads (tablets) Primaria y Bachillerato. Estimulación temprana de las inteligencias. Estrategias de Pensamiento, inteligencias múltiples y aprendizaje cooperativo e inteligente, Proyectos por Comprensión, PBL (Aprendizaje basado en problemas), Aprendizaje y Servicio, Programa Mentor.

CENTRO OFICIAL PREPARADOR Y EXAMINADOR CAMBRIDGE

COMEDOR

AULAS: Laboratorio de Ciencias Naturales y de F.Q. Audiovisuales, Gimnasio, Tecnología, Música, Informática, Departamento de Orientación, Logopedia, Biblioteca, Salón de actos...

ACTIVIDADES EXTRAESCOLARES PARA ALUMNOS/AS:

Inglés (Cambridge), Alemán, Violín, Teatro, Estimulación del lenguaje, Estimulación temprana de las Inteligencias, Atletismo, Fútbol, Baloncesto, Balonmano, Voleibol, Karate, Gimnasia Rítmica y Ajedrez. Guitarra clásica, Informática, Coral, Manualidades, Ballet-Flamenco, Mecanografía, Cocina creativa, Guardería, Robótica.

ACTIVIDADES EXTRAESCOLARES PARA PADRES/MADRES: Inglés (Cambridge), Alemán y Guitarra

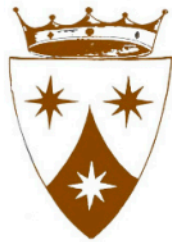

CENTRO CARMELITAS
Q DE ORO +500 EFQM.
Reconocimiento a la Excelencia Educativa
CENTRO OFICIAL PLURILINGÜE
CONSELLERIA EDUCACIÓN
Avda. los Álamos, 1 03600 ELDA (Alicante)
Tfno. 965 38 19 45 Fax 965 383 433
www.carmelitaselda.es

CENTRO SANTA MARÍA DEL CARMEN

PLAN DE ACCIÓN TUTORIAL / PLAN DE PASTORAL (Formación en valores)

PLAN MEDIOAMBIENTAL / PLAN DE CONVIVENCIA

GRUPOS DE REFUERZO EDUCATIVO

OLIMPIADA MATEMÁTICA

ESCUELA ESTIMULACIÓN TEMPRANA INTELIGENCIAS

ESCUELA DE PADRES/MADRES: FORMACIÓN

ONG KARIT. Solidarios por la Paz

LAICADO CARMELITA

GRUPOS JUVENILES JUCAR, CAMPAMENTOS Y CONVIVENCIAS

CENTRO OFICIAL PLURILINGÜE. Consellería Educación.

Q DE ORO +500 EFQM. Reconocimiento a la Excelencia Educativa. Consellería Educación.

RECONOCIMIENTO A LA EXCELENCIA EN EDUCACIÓN Y FORMACIÓN 500+ EFQM. CECE
PREMIO AUTONÓMICO Y NACIONAL A LA MEJOR PRÁCTICA EDUCATIVA. GEXE. Consellería de Educación y Escuelas Católicas.

NIVEL V. RED DE CENTROS DE CALIDAD EDUCATIVA. Consellería de Educación.

PLATAFORMA EDUCATIVA Y DE COMUNICACIÓN DIGITAL GLOBAL

I.E.S POETA PACO MOLLÁ

El I.E.S. Poeta Paco Mollá está ubicado en la Avenida Reina Sofía de Petrer. Se trata de un edificio inaugurado el curso 1998/99 y preparado con las infraestructuras más modernas: laboratorios, aulas-taller de tecnologías, gimnasio, pistas deportivas, aulas de adaptación curricular, gabinete psicopedagógico, 12 aulas de informática, aulas de ESO y Bachillerato, cafetería, etc., que permiten un desarrollo completo de los contenidos curriculares que exige la Ley de Educación.

EDUCACIÓN SECUNDARIA OBLIGATORIA (ESO)

5 grupos de 1º de ESO

5 grupos de 2º de ESO + 1 grupo de PMAR

4 grupos de 3º de ESO + 1 grupo de PMAR

4 grupos de 4º de ESO + 1 grupo de PR4

MATERIAS OPTATIVAS

En 1º y 2º de ESO

Taller de Valenciano

Taller de Castellano

Taller de Matemáticas

Francés 2º idioma

Cultura Clásica

Taller de Tecnologías

Informática

Iniciación a la Actividad Económica y Empresarial

Educación Plástica

En 3º de ESO

Tecnología

Iniciación a la Actividad Económica y Empresarial

Cultura Clásica

Francés 2º idioma

Informática

En 4º de ESO

Artes Escénicas y Danza

Cultura Científica

Cultura Clásica

Educación Plástica, Visual y Audiovisual

I.E.S POETA PACO MOLLÁ

Filosofía
Música
Segunda lengua extranjera (Francés)
Tecnologías de la Información y la Comunicación
Tecnología
Ciencias Aplicadas a la Actividad Profesional

BACHILLERATO – MODALIDADES

Bachillerato de Artes Plásticas y Diseño (2 cursos)
Bachillerato de Humanidades y Ciencias Sociales (2 cursos)
Bachillerato de Ciencias y Tecnología (2 cursos)

FORMACIÓN PROFESIONAL – FAMILIA DE INFORMÁTICA Y COMUNICACIONES

FORMACIÓN PROFESIONAL BÁSICA

Informática de Oficina (2 cursos)

CICLOS FORMATIVOS DE GRADO MEDIO

Sistemas Microinformáticos y Redes (2 cursos)

CICLOS FORMATIVOS DE GRADO SUPERIOR

Administración de Sistemas Informáticos y Redes – ASIR (2 cursos)
Desarrollo de Aplicaciones Multiplataforma – DAM (2 cursos)



IES LA CANAL

AVENIDA FELIPE V, 4
CP. 03610 (Petrer)
Tlf: 96.695.73.05
03015154@gva.es
www.ieslacanal.es

I.E.S LA CANAL

ESTUDIOS DE **FORMACIÓN PROFESIONAL** IMPARTIDOS EN EL IES LA CANAL DE PETRER

FORMACIÓN PROFESIONAL BÁSICA.

FABRICACIÓN Y MONTAJE.
SERVICIOS ADMINISTRATIVOS.

FORMACIÓN PROFESIONAL GRADO MEDIO.

MANTENIMIENTO ELECTROMECAÁNICO.
INSTALACIONES FRIGORÍFICAS Y DE CLIMATIZACIÓN.
INSTALACIONES DE PRODUCCIÓN DE CALOR.



IES EL VINALOPÓ

C/ Cura González, 52, 03660

NOVELDA

Tel. 966909120

administracion@iesvinalopo.com

www.iesvinalopo.com

I.E.S EL VINALOPÓ

FORMACIÓN PROFESIONAL

- **FAMILIA PROFESIONAL TRANSPORTE Y MANTENIMIENTO DE VEHÍCULO**

- **FORMACIÓN PROFESIONAL BÁSICA**

Mantenimiento de vehículos

- **CICLOS DE GRADO MEDIO**

Electromecánica de Vehículos Automóviles.

Electromecánica de Maquinaria.

Carrocería.

- **CICLO DE GRADO SUPERIOR**

Automoción.

FORMACIÓN PROFESIONAL

- **FAMILIA PROFESIONAL DE ADMINISTRACIÓN Y GESTIÓN**

- **FORMACIÓN PROFESIONAL BÁSICA**

Servicios Administrativos Básicos

- **CICLO DE GRADO MEDIO**

Gestión Administrativa

- **CICLO DE GRADO SUPERIOR**

Administración y Finanzas

EDUCACIÓN SECUNDARIA OBLIGATORIA (ESO)

4 grupos de 1º ESO

3 grupos de 2º ESO

3 grupos de 3º ESO + 1 grupo de PMAR

2 grupos de 4º ESO con 3 modalidades:

Humanidades y ciencias sociales - Científico-tecnológico - Aplicadas + 1 grupo de PR4

BACHILLERATO

Científico-Tecnológico · Humanidades · Ciencias Sociales

2 cursos con 3 Modalidades



INSTITUT EDUCACIÓ SECUNDÀRIA
VIRGEN DEL REMEDIO

CL BARONIA DE POLOP 8

Ciudad : ALACANT

Código Postal : 03011

Teléfono : 965936510 FAX : 965936511

Teléfono : 965182550 FAX : 965181283

03010119.secret@gva.es 03010119@gva.es

mestreacasa.gva.es/web/iesvremei

INSTITUT EDUCACIÓ SECUNDÀRIA VIRGEN DEL REMEDIO

ESO (Educación Secundaria Obligatoria)

Grupos de 1º a 4º de la ESO.

BACHILLERATO

Humanidades y Ciencias Sociales.

Científico y Técnico.

Artístico: vía de Artes Plásticas.

FORMACIÓN PROFESIONAL BÁSICA

Agrojardinería.

Repostería.

CICLOS FORMATIVOS

GRADO MEDIO

Laboratorio.

Horno, Repostería y Confitería.

Jardinería.

GRADO SUPERIOR

Laboratorio de Análisis y Control de Calidad.

Procesos y Calidad en la Industria Alimentaria.

Química Ambiental.

PROGRAMAS ESPECIALES DE ATENCIÓN A LA DIVERSIDAD

Programa PASE (Programa de Acogida al Sistema Educativo).

Programa PMAR.

Plan EXIT (Refuerzo educativo extraordinario para el éxito escolar).

NEAE (Necesidades específicas de apoyo educativo).

Intérpretes de Lenguaje de Signos para alumnos con hipoacusia.

Comunidades de Aprendizaje (Biblioteca tutorizada y grupos interactivos).



e a s d o

Escuela de Arte y Superior
de Diseño de Orihuela

ESCUELA DE ARTE Y SUPERIOR
DE DISEÑO DE ORIHUELA

Avda. del Doctor García Rogel s/n 03300
Orihuela (Alicante)
Teléfono: 966748300
www.esdorihuela.com
03007194@gva.es

ESCUELA DE ARTE Y SUPERIOR DE DISEÑO DE ORIHUELA

PLANES DE ESTUDIO:

ENSEÑANZA ARTÍSTICAS SUPERIORES DE DISEÑO

DISEÑO GRÁFICO

DISEÑO DE INTERIORES

DISEÑO DE MODA

MODO DE ACCESO:

Técnico Superior de Artes Plásticas

Título de Bachillerato + Prueba de Acceso específica relacionada con los estudios a los que opta.

Título de Bachiller + Prueba de Acceso específica relaciona con los estudios a los que se opta.

Mayores de 18 años + Prueba de Madurez + Prueba acceso específica relacionada con los estudios a los que se opta.

CICLOS FORMATIVOS DE GRADO SUPERIOR

GRÁFICA PUBLICITARIA

PROYECTOS Y DIRECCIÓN DE OBRAS DE DECORACIÓN

MODELISMO DE INDUMENTARIA

FOTOGRAFÍA

TÉCNICAS ESCULTÓRICAS EN PIEDRA

MODO DE ACCESO:

Título de Bachillerato de Artes (Directo)

Título de Bachiller + Prueba de Acceso específica relacionada con los estudios a los que se opta.

Mayores de 19 años + Prueba de Madurez + Prueba acceso específica relacionada con los estudios a los que se opta.

BACHILLERATO DE ARTES

ESCUELA DE ARTE Y SUPERIOR DE DISEÑO DE ALICANTE

¿Qué estudios ofrecemos?

La EASDA (Escuela de Arte y Superior de Diseño de Alicante), pionera en la implantación de los Estudios Superiores de Diseño en España, es un centro educativo perteneciente al Instituto Superior de Enseñanzas Artísticas (ISEACV) que oferta enseñanza oficial cualificada preparando profesionales capacitados para afrontar los retos que demanda nuestra sociedad en los distintos ámbitos del diseño y las artes plásticas y que académicamente oferta los Títulos Superiores de Diseño y las Enseñanzas Profesionales de Artes Plásticas y Diseño.

Estudios Superiores de Diseño (Equivalentes a Grados) Ciclos Formativos de Grado Superior Ciclos Formativos de Grado Medio

Diseño gráfico
Gráfica publicitaria
APGI (Asistente al Producto Gráfico Interactivo)

Diseño de Interiores
Ilustración

Diseño de producto
Proyectos y dirección de obras de decoración

Diseño de Moda
Cerámica artística

¿Para qué sirven los títulos de Diseño?

En primer lugar para el ejercicio de las profesiones relacionadas con el diseño. Pero también los Estudios Superiores de Diseño, son equivalentes a Grado Universitario y te permitirán acceder a otras titulaciones postgrado, como la de Máster (impartidas en estas Escuela de Diseño y en Universidades) y a los programas de doctorado.

Campo profesional:

La preparación que recibirás como Graduado/a en Diseño te permitirá resolver proyectos de diseño analizando todo el proceso del proyecto desde la ideación hasta la producción final; elaborando el desarrollo que permite articular los factores funcionales, estéticos, simbólicos y culturales con los técnicos, constructivos y económicos; dirigir la innovación a la mejora de la calidad de vida estableciendo una óptima relación entre el usuario y el producto diseñado. Con la preparación que recibirás en los ciclos formativos como técnico superior o técnico, adquirirás capacidades técnicas que te permitirán formar parte de equipos multidisciplinares de trabajo o realizar, gestionar y coordinar proyectos elaborados por niveles superiores.

ESCUELA DE ARTE Y SUPERIOR DE DISEÑO DE ALICANTE

Hay jóvenes como tú que quieren desarrollar sus capacidades creativas en su futuro laboral, quieren trabajar en un ambiente en continua evolución, ayudar a la comunicación y creación de ideas, productos, espacios para mejorar las condiciones de vida y el entorno de las personas.

Si quieres recibir unos conocimientos y cultura completos que te formen como especialista en diseño y quieres estudiar una profesión que te permita insertarte laboralmente con éxito y además conseguir un título de Grado Universitario o un título de técnico superior, la Escuela de Arte y Superior de Diseño de Alicante, te facilita esa posibilidad, ofreciéndote una formación completa impartida por docentes reconocidos en el sistema educativo estatal, con una metodología proyectual que ayuda a desarrollar las habilidades más demandadas por las empresas hoy en día: La comunicación, el trabajo en equipo, la resolución de conflictos...
¡Te esperamos!



'Escola d'Art i Superior de Disseny
d'Alcoi, EASDALcoi

C. Barranc de Na Lloba S/N
03801 Alcoi, Alacant.
www.easdalcoi.es

Tel. 965 533 675 – Fax. 965 533 676

EASD ALCOI

CICLES FORMATIUS

Ciclo de Grado Medio Asistente al Producto Gráfico Impreso

Ciclo de Grado Superior de Animación

Ciclo de Grado Superior de Gráfica Publicitaria

Ciclo de Grado Superior de Ilustración

Ciclo de Grado Superior de Estilismo e Indumentaria

Ciclo de Grado Superior de Proyectos y Dirección de Obras de Decoración

ESTUDIS SUPERIORS DE DISSENY

Grado de Diseño Gráfico

Grado de Diseño de Interiores

Grado Ilustración Aplicada

Grado en Diseño de Moda

Grado de Diseño de Productos

CICLOS FORMATIVOS ARTES GRÁFICAS I.E.S CARRÚS

Los titulados en Artes Gráficas desarrollan su actividad profesional en relación a las diferentes etapas que configuran un producto impreso, bien sea un periódico, una revista, un libro, un folleto, un cartel cualquier tipo de envases, rotulación, decoración impresa etc., desde el diseño, la edición y la encuadernación pasando por la preimpresión e impresión correspondiente.

CF GRADO MEDIO

Técnico en Preimpresión Digital (2.000 horas)

SALIDA PROFESIONAL:

Empresas de artes gráficas, prensa, editoriales, comunicación, publicidad, servicios gráficos y de publicaciones multimedia o en cualquier sector productivo cuyas empresas requieran de un departamento de preimpresión digital que puedan tener sección de digitalización de imágenes, realización de publicaciones electrónicas, tratamiento de textos e imágenes, compaginación y maquetación, obtención digital de formas impresoras e impresión digital.

Técnico e Impresión Gráfica (2.000 horas)

SALIDA PROFESIONAL:

Operador de máquinas de offset en general, maquinista de impresión offset, técnico de impresión offset, montador de planchas de flexografía, operador de máquina flexográfica, conductor de máquina de impresión flexográfica, operador de máquina de hueco grabado, impresor digital, técnico en impresión digital, técnico de impresión serigráfica, impresor de serigrafía.

CF GRADO SUPERIOR

Diseño y Edición de Publicaciones Impresas y Multimedia (2.000 horas)

Diseñador gráfico, diseñador de publicaciones multimedia, diseñador de envases y embalajes, técnico en producción editorial, asistente a la edición, técnico en preimpresión, técnico en gestión de producción gráfica, técnico en desarrollo y publicación de productos multimedia, técnico en comercialización de productos gráficos y multimedia.



IES VICTORIA KENT ELCHE

C/ JOAN FUSTER 4, 03203 ELCHE/ELX.

Teléfono: 966912275

FAX: 966912276.

fol_nlopez@ivk.es //

I.E.S VICTORIA KENT ELCHE

PROMOCIÓN DEL CICLO FORMATIVO DE GRADO SUPERIOR MEDIACIÓN COMUNICATIVA

La competencia general de este título consiste en desarrollar intervenciones de mediación comunicativa para personas sordas, sordociegas y con discapacidad auditiva, que sean usuarias de la lengua de signos española, o con dificultades de comunicación, lenguaje y habla; así como programas de promoción, de las personas sordas y sordociegas usuarias de la lengua de signos española, y de sensibilización social, respetando la idiosincrasia de las personas usuarios.

Las competencias profesionales, personales y sociales a conseguir con el alumnado de este título son las que se relacionan a continuación:

- a) Elaborar programas de integración social de personas con dificultades de comunicación, lenguaje y habla, aplicando la normativa legal vigente e incorporando la perspectiva de género.
- b) Establecer las pautas de actuación en los programas de intervención, aplicando técnicas e instrumentos de recogida de información.
- c) Asesorar y sensibilizar a individuos, colectivos e instituciones sobre las personas sordas, sordociegas y con discapacidad auditiva y de comunicación, empleando técnicas y medios de comunicación social.
- d) Comunicarse en lengua de signos española con las personas que sean usuarias de esta lengua, utilizando con precisión los elementos lingüísticos de la misma para garantizar la coherencia discursiva.
- e) Promover la comunicación de las personas con dificultades de comunicación, lenguaje y habla, seleccionando sistemas alternativos y aumentativos y medios de apoyo de comunicación oral.
- f) Adaptar la comunicación a la persona usuaria, considerando las variaciones en su situación personal y en el entorno comunicativo.
- g) Promover la autonomía de las personas sordas, sordociegas, con discapacidad auditiva y dificultades de comunicación, en la realización de gestiones básicas, facilitando la comunicación con su entorno.
- h) Posibilitar la comunicación entre personas sordas, sordociegas, con discapacidad auditiva y dificultades de comunicación que sena usuarias de la lengua de signos y las oyentes.
- i) Realizar el acompañamiento a las personas sordociegas, aplicando técnicas de guía-vidente y adaptando la forma comunicativa a la situación.
- j) Organizar e implementar programas de intervención comunicativa, educativos, formativos y de integración social para personas con dificultades de comunicación, lenguaje y habla.
- k) Realizar intervenciones dirigidas a prevenir y paliar situaciones de aislamiento comunicativo en las personas sordas, sordociegas y con discapacidad auditiva y dificultades de comunicación.



IES VICTORIA KENT ELCHE

C/ JOAN FUSTER 4, 03203 ELCHE/ELX.
Teléfono: 966912275
FAX: 966912276.
fol_nlopez@ivk.es //

I.E.S VICTORIA KENT ELCHE

- l) Realizar intervenciones de mediación comunicativa, optimizando la aplicación de las ayudas técnicas de acceso a la información y apoyo a la comunicación y comprobando su funcionalidad.
- m) Evaluar programas de comunicación e integración social aplicados a las personas con dificultades de comunicación, lenguaje y habla, valorando su pertenencia y adecuación a la persona usuaria.
- n) Aplicar protocolos establecidos en materia de primeros auxilios en situaciones de accidente o emergencia.
- ñ) Mantener relaciones fluidas con personas usuarias y sus familias, con los miembros del grupo de trabajo y con otros u otras profesionales, mostrando habilidades sociales y aportando soluciones a los conflictos que surjan.
- o) Adaptarse a las nuevas situaciones laborales, manteniendo actualizados los conocimientos científicos, técnicos y tecnológicos relativos a su entorno profesional, gestionando su formación y los recursos existentes en el aprendizaje a lo largo de la vida y utilizando las tecnologías de la información y la comunicación.
- p) Resolver situaciones, problemas o contingencias con iniciativa y autonomía en el ámbito de su competencia, con creatividad, innovación y espíritu de mejora en el trabajo personal y en el de los miembros de equipo.
- q) Organizar y coordinar equipos de trabajo con responsabilidad, supervisando el desarrollo del mismo, manteniendo relaciones fluidas y asumiendo el liderazgo, así como aportando soluciones a los conflictos grupales que se presenten.

C.I.F.E.A DE JUMILLA

OFERTA FORMATIVA:

CICLO FORMATIVO DE GRADO SUPERIOR:

"TÉCNICO SUPERIOR EN VITIVINICULTURA"

CICLOS FORMATIVOS DE GRADO MEDIO:

"TÉCNICO EN PRODUCCIÓN AGROECOLÓGICA"

"TÉCNICO EN APROVECHAMIENTO Y CONSERVACIÓN DEL MEDIO NATURAL"

"TÉCNICO EN ACEITES DE OLIVA Y VINOS"



CENTRO FORMACIÓN PERSONAS ADULTAS
ANTONIO PORPETTA

Calle Águilas, 1 (antiguo colegio El Seráfico)
Tel.: 966957200 – Fax 966957201
maestrecasa.gva.es/web/antonioporpetta
email: 03011771@gva.es
03600 – ELDA

C.F.P.A ANTONIO PORPETTA

Si tienes más de 18 años o los cumples antes de finalizar el año actual, el Centro de Formación de Personas Adultas te ofrece la posibilidad de realizar todos los estudios desde la alfabetización hasta la obtención del Graduado en Educación Secundaria.

¿QUÉ ESTUDIOS OFRECEMOS?

*** Graduado en Educación Secundaria Obligatoria**

- Alfabetización
- Neolectores
- Base
- 1º GES
- 2º GES

*** Preparación para la prueba de Acceso a la Universidad para Mayores de 25 y 45 años.**

*** Preparación para la prueba de Acceso a Ciclo Formativo Grado Superior. (parte común)**

*** Preparación para los exámenes de la Junta Qualificadora de Coneixements de València.**
- Nivel: A2, B1 y C1.

*** Preparación examen competencias clave de nivel 2 de profesionalidad.**

*** Castellano para inmigrantes.**

*** Inglés: A1 y A2.**

*** Talleres :** teatro, informática, yoga, pilates,

*** Actividaes culturales:**

- Representaciones teatrales.
- Itinerarios y visitas culturales.
- Charlas.
- Participación en coloquios y debates.

FORMACIÓN

Universitaria





escuela
universitaria
adscrita de

relaciones
laborales

elda

Escuela Universitaria Adscrita de Relaciones Laborales de Elda

Centro Cívico, Avda de Chapí, 36,
03600 Elda (Alicante)
965399511

eu.relaboraelda.es//eu.relaboraelda@ua.es
web.ua.es/es/eurle

ESCUELA UNIVERSITARIA DE RELACIONES LABORALES DE ELDA

¿QUÉ ESTUDIOS OFRECEMOS?

Grado en Relaciones Laborales y Recursos Humanos: 240 créditos ECTS en 4 cursos académicos (aproximadamente con un 60% de créditos prácticos y el resto de créditos teóricos).

¿QUÉ REQUISITOS SE EXIGEN PARA LA ADMISIÓN DE ALUMNOS?

Para ingresar en la Escuela habrán de cumplir uno de los siguientes requisitos:

COU + Selectividad

Bachillerato LOGSE + PAU

Ciclos formativos de Grados Superior

Titulación universitaria

Estudios extranjeros que se convaliden con lo anterior

Aprobada prueba de acceso mayores de 25 años

Los alumnos que quieran cursar estudios en esta Escuela realizarán:

Matriculación: 1º plazo julio y 2º plazo septiembre (hasta cubrir plazas)

Documentos a aportar: fotocopia del DNI y credencial Académica

¿QUÉ SALIDAS PROFESIONALES TIENE LA CARRERA UNIVERSITARIA?

Graduado Social (asesoramiento y gestión laboral, defensa ante los Tribunales)

Dirección y Gestión de Recursos Humanos

Auditoría sociolaboral

Técnico Superior en Prevención de Riesgos Laborales

Profesor de Formación y Orientación Laboral

Docente e investigador

Oposiciones a la Función Pública (Inspector/Subinspector de Trabajo/Hacienda, Técnico de la Seguridad Social)

¿QUÉ VENTAJAS APORTA ESTE CENTRO UNIVERSITARIO?

La Escuela Universitaria de Relaciones Laborales de Elda (EURLE) es un centro adscrito a la Universidad de Alicante, la cual proporciona el Plan de Estudios y expide el título oficial a nuestros alumnos, y todo ello con el apoyo del Excelentísimo Ayuntamiento de Elda. Con más de 50 años de experiencia docente, ofrece una formación universitaria, teórica y práctica, orientada a preparar profesionales cualificados en el mundo de las relaciones laborales, que den una respuesta eficaz a las necesidades del entorno social y empresarial. Se trata de un centro no masificado que permite un trato personal entre profesorado y alumno que redundará en la mayor calidad de la enseñanza.



Avenida de Chapí, 32 3º Planta 03600

Elda
966980465
uned_elda@hotmail.com
www.uned.es/ca-elche/elda.html

UNIVERSIDAD NACIONAL DE EDUCACIÓN A DISTANCIA

El objetivo fundamental de su creación es ofrecer la posibilidad de acceso a la enseñanza superior a todas aquellas personas que, por diferentes motivos, no puedan acercarse a las aulas universitarias, y acercar la universidad a aquellas poblaciones alejadas geográficamente de los centros universitarios. La UNED pone a tu alcance los más modernos métodos de enseñanza, con la posibilidad de acceder a los cursos virtuales en diferentes carreras, con la posibilidad de obtener toda la información, ejercicios y correcciones desde internet. La UNED tiene implantados los nuevos planes de títulos de grado, puedes obtener información en nuestra página WEB.

Curso de Acceso a la Universidad para mayores de 25 años y 45 años

Acceso a la Universidad para mayores de 40 años por acreditación profesional

FACULTAD DE CIENCIAS	FACULTAD DE CIENCIAS ECONÓMICAS Y EMPRESARIALES	FACULTAD DE CIENCIAS POLÍTICAS Y SOCIOLOGÍA
<ul style="list-style-type: none">• Grado en Físicas• Grado en Matemáticas• Grado en Químicas• Grado en Ciencias Ambientales	<ul style="list-style-type: none">• Grado en Economía• Grado en Administración y Dirección de Empresas• Grado en Turismo• Grados Combinados	<ul style="list-style-type: none">• Grado en Ciencia Política y de la Administración• Grado en Sociología
FACULTAD DE DERECHO	FACULTAD DE EDUCACIÓN	FACULTAD DE FILOLOGÍA
<ul style="list-style-type: none">• Grado en Trabajo Social• Grado en Derecho• Grado en Ciencias Jurídicas y de las Administraciones Públicas• Grado en Criminología• Grados Combinados	<ul style="list-style-type: none">• Grado en Educación Social• Grado en Pedagogía• Grados Combinados	<ul style="list-style-type: none">• Grado en Lengua y Literatura Española• Grado en Estudios Ingleses: lengua, literatura y cultura
FACULTAD DE FILOSOFÍA	FACULTAD DE GEOGRAFÍA E HISTORIA	ESCUELA TÉCNICA SUPERIOR DE INFORMÁTICA
<ul style="list-style-type: none">• Grado en Filosofía• Grado en Antropología social y cultural	<ul style="list-style-type: none">• Grado en Geografía e Historia• Grado en Historia del Arte	<ul style="list-style-type: none">• Grado en Ingeniería de las tecnologías de la información• Grado en Ingeniería de informática
ESCUELA TÉCNICA SUPERIOR DE INGENIEROS INDUSTRIALES		FACULTAD DE PSICOLOGÍA



Avenida de Chapí, 32 3º Planta 03600

Elda
966980465
uned_elda@hotmail.com
www.uned.es/ca-elche/elda.html

UNIVERSIDAD NACIONAL DE EDUCACIÓN A DISTANCIA

- Grado en Ingeniería en tecnologías industriales
- Grado en Ingeniería electrónica industrial y automática
- Grado en Ingeniería mecánica
- Grado en Ingeniería eléctrica
- Grados Combinados

- Grado en Psicología

Plazos de matrícula y admisión (fechas orientativas)

- ❑ Solicitudes de Admisión desde otras universidades del 1 de julio al 15 de octubre.
- ❑ Los alumnos internacionales con estudios homologados con el bachiller tienen la opción de solicitar las pruebas de acceso a universidades españolas mediante la UNED en los meses de febrero-marzo.
- ❑ Para la realización del curso de acceso a la universidad para mayores de 25 y 45 años el plazo de matrícula es del 1 de julio al 15 de octubre.
- ❑ Los alumnos que se matriculen en el Grado universitario, el plazo de matrícula es del 1 de julio al 15 de octubre.
- ❑ El plazo de inscripción en la Prueba Libre de acceso para mayores de 25 años y de 45 años suelen ser del 3 al 28 de febrero.
- ❑ El plazo de inscripción para el acceso a mayores de 40 años por acreditación profesional es del 16 de marzo al 16 de abril
- ❑ La Universidad Abierta para mayores de 55 años tiene establecido su plazo de matrícula en los meses de julio, septiembre y octubre.

Se deben confirmar los diferentes plazos en la misma sede de la UNED en Elda o bien en la WEB www.uned.es y en las redes sociales:

<https://www.facebook.com/UnedElda>

<https://twitter.com/UNEDELDA>

https://www.instagram.com/uned_elda/



Universitat d'Alacant

Carretera San Vicente del Raspeig s/n

03690 San Vicente del Raspeig
965903400
www.ua.es

UNIVERSIDAD DE ALICANTE

La Universidad de Alicante imparte 43 títulos de grado más 7 dobles grados (3 internacionales) másteres oficiales, estudios de doctorado y títulos propios de especialización.

GRADOS

Artes y Humanidades

Español; Lengua y Literaturas
Estudios Árabes e Islámicos
Estudios Franceses
Estudios Ingleses
Filología Catalana
Historia
Humanidades
Traducción e Interpretación

Ciencias

Biología
Ciencias del Mar
Física
Geología
Matemáticas
Química

Ciencias de la Salud

Enfermería
Medicina (en trámite de verificación)
Nutrición Humana y Dietética
Óptica y Optometría

Ciencias Sociales y Jurídicas

Administración y Dirección Empresas (ADE)
Ciencias de la Actividad Física y del Deporte
Criminología
Derecho
Economía
Gastronomía y Artes Culinarias
Geografía y Ordenación del Territorio
Gestión y Administración Pública
Maestro en Educación Infantil
Maestro en Educación Primaria
Marketing
Publicidad y Relaciones Públicas
Relaciones Internacionales
Relaciones Laborales y Recursos Humanos
Sociología
Trabajo Social
Turismo
Derecho + ADE (DADE)
Derecho +Criminología (DECRIM)
Ingeniería Informática + ADE (I²ADE)
Turismo + ADE (TADE)

Ingeniería y Arquitectura

Arquitectura
Ingeniería en Sonido e Imagen en
Telecomunicación
Ingeniería Biomédica
Ingeniería Civil
Ingeniería de Edificación
Ingeniería Informática
Ingeniería Multimedia
Ingeniería Robótica
Ingeniería Química
Ingeniería Informática+ADE (I²ADE)

- 1 Simultanear estas dos filologías
- 2 Simultanear Magisterio Primaria+Humanidades
- 3 Simultanear Magisterio Primaria+ Filología Catalana
- 4 Grado Internacional Northwestern State University (USA)
- 5 Grado Internacional con UNIVALI (Brasil)
- 6 Grado Internacional con Universität Bamberg(Alemania)
- 7 Simultanear Matemáticas con Física (*pendiente implantación*)



Universitat d'Alacant

Carretera San Vicente del Raspeig s/n

03690 San Vicente del Raspeig
965903400
www.ua.es

UNIVERSIDAD DE ALICANTE

Centros de la Universidad de Alicante

Facultad de CC Económicas y Empresariales
Tlf. 965903670
facu.economiques@ua.es
<http://economicas.ua.es/es/>

Facultad de Ciencias
Tlf. 965903557
facu.ciencias@ua.es
<http://ciencias.ua.es/es/>

Facultad de Derecho
Tlf. 965903573
facu.dret@ua.es
<http://derecho.ua.es/es/>

Facultad de Educación
Tlf. 965903708
facu.educacio@ua.es
<http://educacio.ua.es/es/>

Facultad de Filosofía y Letras
Tlf. 965903448
facu.lletres@ua.es
<http://lletres.ua.es/es/>

Escuela Politécnica Superior
Tlf. 965903648
eps@ua.es
<http://www.eps.ua.es/>

Facultad Ciencias de la Salud
Tlf. 965903512
facu.salut@ua.es
<http://fcsalud.ua.es/es/>

Escuela de Doctorado (EDUA)
Tlf. 965903466
doctorat@ua.es
<http://edua.ua.es/>

Escuela de Relaciones Laborales (Elda)
Tlf. 965399511
eu.relaboralelda@ua.es
<http://web.ua.es/es/eurle/contacta/>

Centro de Formación Continua (CONTINUA)
Tlf. 965909422
continua@ua.es
<http://web.ua.es/es/continua>

Otros servicios y unidades

- Servicio de Información
- Centro de Apoyo al Estudiante (orientación psicoeducativa, técnicas de estudios, discapacidad)
- Programa de Acción Tutorial (tutorización a alumnos de nuevo ingreso)
- Centro de Empleo (bolsas de prácticas y empleo, orientación laboral y emprendimientos)
- Unidad de Movilidad. Programas de intercambio de estudiantes (SICUE, ERASMUS y Movilidad global)
- Servei de LLengües
- Centro Superior de Idiomas (cursos de idiomas español, inglés, francés, alemán e italiano)
- Oficina de Relaciones Asia-Pacífico (cursos de lengua y cultura china, japonesa y coreana)
- <http://www.veu.ua.es>
- Competiciones, instalaciones y práctica deportiva.

G.I.P.E. DE LA UNIVERSIDAD DE ALICANTE

¿Qué es es GIPE?

Desde 1995 el Gabinete de Iniciativas para el Empleo de la Fundación General de la Universidad de Alicante trabaja para facilitar la inserción laboral de los/as estudiantes y graduados/as de la Universidad de Alicante en áreas lo más cercanas posible a su formación. Con este objetivo, la Fundación General de la Universidad de Alicante es, desde marzo de 2012, **Agencia de Colocación autorizada con el nº 1000000006**.

El funcionamiento del Gabinete queda dividido en diversos campos de actuación:

Área de Empleo

En el Área de Empleo, el Gabinete se materializa como un centro destinado a recoger las ofertas de empleo, y a llevar a cabo la búsqueda activa del mismo, realizando eventos, visitando empresas y procurando acuerdos de cooperación en materia de fomento de empleo con instituciones y empresas privadas.

Prácticas en Empresas

En el Área de Prácticas, se inscriben los alumnos matriculados en los dos últimos cursos de cualquier titulación de la Universidad de Alicante, con el fin de compaginar los estudios con un trabajo relacionado con su carrera y como primera forma de contacto con el mundo empresarial, tanto público como privado. Podrás completar tu formación haciendo prácticas remuneradas en empresas.

Creación de Empresas

El Área de Creación de Empresas está destinada a ofrecer un servicio integral a todos aquellos alumnos/titulados emprendedores que estén dispuestos a llevar a cabo un proyecto empresarial. Se ofrece atención personalizada de consultas, asesoramiento para la elaboración del plan de empresa y disponemos de un Centro de Creación de Empresas donde pueden acceder aquellos proyectos que salgan adelante.

Orientación Laboral

Posibilita una orientación personalizada hacia las demandas empresariales, y organiza e imparte cursos que contemplan desde el desarrollo personal y profesional hasta diseño curricular y; técnicas/ herramientas para la búsqueda activa de empleo. Se realizan actividades con el objetivo de acercar el tejido empresarial a nuestra universidad. Organizamos: presentaciones corporativas de empresas e instituciones públicas y privadas, feria de empleo universitario "Maratón de Empleo y Autoempleo", procesos de selección de personal, etc.



Fundación Empresas Universidad de Alicante

Colegio Mayor
Universidad de Alicante
Carretera San Vicente del Raspeig s/n.
03690 (Alicante)
965903690 - 965903833
fundeun@ua.es
www.fundeun.es

F.U.N.D.E.U.N - UNIVERSIDAD DE ALICANTE

OBJETIVOS, FINALIDAD Y FUNCIONAMIENTO DE LA ENTIDAD

La Fundación Empresa – Universidad de Alicante (FUNDEUN) sirve de puente entre la Empresa y la Universidad, además, establece cauces de diálogo y colaboración entre dos culturas diferentes y complementarias.

A más de esto, actúa como punto de encuentro de la investigación aplicada a la empresa y de la voluntad de ser cada día más competitivos. En este sentido, promueve y desarrolla las fórmulas que hacen posible esa aproximación: la oferta de formación especializada, el fomento de proyectos empresariales de carácter innovador, los programas de investigación conjunta, los servicios de documentación, la permanente disposición de servicio a las empresas, sin olvidar las colaboraciones con fundaciones análogas de otras universidades españolas (Fundeun intervino, activa y decisivamente, en la creación de la Red de Fundaciones de España) y, finalmente, la apertura de un fructífero campo de actuación en Europa e Iberoamérica, todo ello enfocado a proyectos enmarcables en planes de la Unión Europea.

El Patronato es el principal órgano representativo de la institución y, como tal, está abierto a la colaboración del amplio segmento empresarial de la provincia. Su función primordial es controlar e impulsar las actividades fundacionales. Está constituido por 89 miembros, donde destacan tanto personas físicas como personas jurídicas representativas de las más diversas empresas e instituciones provinciales. La Universidad de Alicante, representada por su Rector y el Presidente del Consejo Social, forma parte de la Junta de Patronato. FUNDEUN cuenta con el apoyo de las instituciones públicas: Generalitat Valenciana, C.D.T.I., DIPUTACIÓN DE ALICANTE, FUNDACIÓN TRIPARTITA e IMPIVA.

CURSOS A MEDIDA. Somos entidad Organizadora de la Fundación Tripartita, por lo que las ACCIONES FORMATIVAS PUEDEN RESULTAR GRATUITAS A TRAVÉS DEL SISTEMA DE BONIFICACIONES DE LA FUNDACIÓN TRIPARTITA PARA LA FORMACIÓN.

- **Máster de Desarrollo para Directivos y Emprendedores**
- **Máster en Eficiencia Energética y Energías Renovables**
- **Máster Executive en Mainframe Technology**

F.U.N.D.E.U.N - UNIVERSIDAD DE ALICANTE

Cursos (ONLINE)

- Seguros
- Administración y Finanzas
- Comercial y Marketing
- Competencias Directivas
- Dirección Estratégica
- Recursos Humanos
- Herramientas de Gestión
- Ofimática
- Programación
- Diseño
- Idiomas
- Exportar en Ucrania
- Prevención Blanqueo de Capitales
- Introducción a la Ley Protección de Datos (LOPD)
- DocEmp. Doctores y Empleo

Servicio para emprendedores:

-Consolida Tu Negocio:

Profesionales experimentados en tutorizar proyectos empresariales y de emprendedores.

Nuestro objetivo es **apoyar a empresas y proyectos de emprendedores que sean innovadores y que puedan reportar beneficios económicos y sociales en la provincia de Alicante**, independientemente del lugar donde la empresa tenga su actividad.

-Premios Nuevas Ideas Empresariales. / Concurso Cuéntanos tu Idea

Dentro del año académico realizamos Desayunos Temáticos gratuitos con diferentes temas de gran interés para las empresas.

FACEBOOK



TWITTER



WEB



CONSOLIDA TU NEGOCIO



YOUTUBE





CEFIRE

C/. San Crispín, 14
Elda
966957695
03402061@gva.es
mestreacasa.gva.es/web/cefireelda

CEFIRE

¿QUÉ ES UN CEFIRE?

Somos un Centro de Formación, Innovación y Recursos Educativos, dependiente de la Consellería de Cultura, Educación y Ciencia de la Generalitat Valenciana y que surgen de la transformación de los Centros de Profesores (CEP). Los CEFIRE pretenden contribuir a la Formación Permanente del Profesorado, de forma especial en lo referente a la implantación del nuevo Sistema Educativo contemplado en la LOMCE.

¿PARA QUÉ SIRVEN?

Para favorecer la formación del profesor como profesional en sus aspectos fundamentales referentes a:

- Formación personalizada
- Participación y colaboración de padres y tutor
- Atención a la diversidad
- Desarrollo de capacidades
- Fomento de hábitos educativos instructivos
- La actividad investigadora
- La orientación educativa
- La metodología activa
- La evaluación de los procesos de enseñanza-aprendizaje
- La relación con el entorno
- La formación en el respeto y defensa del medio ambiente
- La educación en valores

SERVICIOS QUE PRESTA:

- Servicios de asesoramiento a centros y profesorado
- Cursos de perfeccionamiento para el profesorado
- Proyectos de formación en centros
- Grupos y seminario
- Fondo de documentación y biblioteca



Universidad Miguel Hernández de Elche

Avd. De la Universidad s/n
03202 Elche (Alicante)
965222529
mireumh@umh.es
www.umh.es

UNIVERSIDAD MIGUEL HERNÁNDEZ ELCHE

La Universidad Miguel Hernández, con sede central en la ciudad de Elche, tiene 4 campus:

Elche
Sant Joan d'Alacant
Orihuela
Altea

La UMH cuenta con 75 edificios en una superficie total de 947.635m² y una superficie construida de 209.876m². Hay actualmente 19.899 estudiantes, 16.200 a tiempo completo, y más de 29.400 egresados en total desde la creación de la universidad.

La Universidad Miguel Hernández cuenta con 7 facultades:

Facultad de Bellas Artes
Facultad de Ciencias Experimentales
Facultad de Ciencias Sociales y Jurídicas de Elche
Facultad de Ciencias Sociales y Jurídicas de Orihuela
Facultad de Ciencias Socio-sanitarias
Facultad de Farmacia y Facultad de Medicina)
y 2 escuelas (Escuela Politécnica Superior de Elche y Escuela Politécnica superior de Orihuela).

En cuanto a la oferta académica, la universidad Miguel Hernández ofrece 25 grados, 53 Másteres oficiales y 13 Programas de Doctorado, además se complementa esta formación con 55 cursos de Perfeccionamiento (27 Experto Universitario, 16 Máster Propio, 6 Diploma Superior, & Especialista Universitario). La matrícula por curso oscila entre los 982,20€ (Titulación de grado con nivel de experimentalidad 1) y los 1.389€ (Titulación de Grado con nivel de experimentalidad 5). Hay actualmente 19.899 estudiantes, 16.000 a tiempo completo, y más de 29.400 graduados en total desde la creación de la universidad.

UNIVERSIDAD MIGUEL HERNÁNDEZ ELCHE



UNIVERSITAS
Miguel Hernández

BIENVENIDOS MIGUELENNIALS

ADE (ELCHE Y ORIHUELA)
 AMBIENTALES
 BELLAS ARTES
 BIOTECNOLOGÍA
 COMUNICACIÓN AUDIOVISUAL
 DEPORTE (CAFD)
 DERECHO
 ESTADÍSTICA EMPRESARIAL
 FARMACIA
 FISIOTERAPIA
 ING. AGROALIMENTARIA
 ING. ELÉCTRICA
 ING. ELECTRÓNICA Y AUTOMÁTICA
 ING. INFORMÁTICA
 ING. MECÁNICA
 ING. DE TELECOMUNICACIÓN
 MEDICINA
 PERIODISMO
 PODOLOGÍA
 POLÍTICAS
 PSICOLOGÍA
 RELACIONES LABORALES
 SEGURIDAD PÚBLICA Y PRIVADA
 TECNOLOGÍA DE LOS ALIMENTOS
 TERAPIA OCUPACIONAL

DOBLE GRADO
 DADE (DERECHO + ADE)
 CAUP (COMUNICACIÓN AUDIOVISUAL + PERIODISMO)

@UniversidadMH
 WWW.UMH.ES
 ELCHE | ALTEA | ORIHUELA | SANT JOAN D'ALACANT



UNIVERSITAT
POLITÈCNICA
DE VALÈNCIA
CAMPUS D'ALCOI

Universitat Politècnica de València
Campus de Alcoy

Plaza Ferrándiz y Carbonell, s/n
03801 Alcoy (Alicante)
Tel. (+34) 96 652 84 80
<http://www.epsa.upv.es/>
informate@epsa.upv.es

UPV - CAMPUS DE ALCOY

UPV, la mejor universidad politécnica de España. según el ranking de Shanghai

El Campus de Alcoy de la UPV

El Campus de Alcoy es una institución con más de 150 años de historia. El Campus de Alcoy de la UPV está formado por 3 edificios, 2 de ellos son edificios históricos de la Revolución industrial alcoyana, mientras que el más nuevo de reciente construcción alberga las instalaciones deportivas.

Estudios de Grado.

Actualmente se imparten **6 títulos de grado**:

Grado en Ingeniería en Diseño Industrial y Desarrollo de Productos.

Grado en Ingeniería Informática.

Grado en Ingeniería Eléctrica.

Grado en Ingeniería Química.

Grado en Ingeniería Mecánica.

Grado en Administración y Dirección de Empresas.

Estudios Dobles Grados.

Doble grado en Administración y Dirección de Empresas + Turismo

Doble grado en Administración y Dirección de Empresas + Ingeniería Informática

Dobles titulaciones internacionales.

Ostfalia University of Applied Sciences (Wolfsburg - Alemania)

Grado en Ingeniería Mecánica

LAB University of Applied Sciences (Lahti - Finlandia)

Grado en Ingeniería Informática y Media Technology

Grado en Administración y Dirección de Empresas y Business

Generación Espontánea

Si eres un estudiante UPV con inquietudes, con ganas de divertirse fuera de clase, de hacer amigos, competir y tienes un sueño: ¡El programa de Generación Espontánea es para ti!

La estructura de investigación del Campus de Alcoy de la UPV se engloba dentro de la estructura de la UPV. Y realiza una serie de actividades encaminadas a la Difusión como la 'Semana de la Ciencia', 'La Universidad de Verano', Appinventor, Concurso de Robótica Móvil, First Lego League y 'Congresos'.



<https://www.facebook.com/UPVCampusAlcoy/>



<https://www.youtube.com/user/upvalcoy>



<https://twitter.com/UPVCampusAlcoy>



<https://www.instagram.com/UPVCampusAlcoy/>



CEU
*Universidad
Cardenal Herrera*

CEU-UCH (Elche):

Carmelitas, 3.
965426486.
www.uch.ceu.es

CEU CARDENAL HERRERA

La Universidad CEU Cardenal Herrera, con campus en **Elche, Valencia y Castellón**, pertenece a la Fundación CEU San Pablo, institución benéfico-docente sin ánimo de lucro y con más de 70 años de experiencia en el campo de la enseñanza.

La Fundación, cuyo proyecto educativo se basa en los principios del Humanismo Cristiano y el compromiso con la excelencia académica y la formación integral del alumno, es la organización educativa privada más importante de España, tanto por el número de alumnos como por el número de centros educativos.

La Universidad CEU Cardenal Herrera, la entidad privada española que mayor inversión económica realiza en becas, tiene entre sus señas de identidad el trato personalizado y la proyección internacional del alumno así como la excelencia, que se concreta, entre otros, en el **Programa PLATÓN**, que aplica las técnicas educativas de la **Universidad de Harvard**.

- Dirección de Empresas
- Derecho
- Enfermería
- Fisioterapia
- Educación Infantil (Magisterio)
- Educación Primaria (Magisterio)

En todos nuestros Grados y Dobles Grados se imparte inglés

- Comunicación Audiovisual
- Periodismo
- Educación Infantil (Magisterio)
- Educación Primaria (Magisterio)
- Comunicación Audiovisual + Periodismo
- Comunicación Audiovisual + Publicidad y Relaciones Públicas
- Educación Infantil + Educación Primaria
- Periodismo + Comunicación Audiovisual
- Periodismo + Publicidad y Relaciones Públicas
- Periodismo + Derecho
- Publicidad y Relaciones Públicas + Comunicación Audiovisual
- Publicidad y Relaciones Públicas + Periodismo
- Ciencias Políticas
- Derecho
- Marketing
- Dirección de Empresas
- Finanzas y Contabilidad



CEU
*Universidad
Cardenal Herrera*

CEU-UCH (Elche):

Carmelitas, 3.
965426486.
www.uch.ceu.es

CEU CARDENAL HERRERA

- Dirección de Empresas + Derecho
 - Dirección de Empresas + Marketing
 - Derecho + Ciencias Políticas
 - Derecho + Periodismo
 - Derecho + Publicidad y Relaciones Públicas
 - Ciencias Políticas + Periodismo
 - Ciencias Políticas + Publicidad y Relaciones Públicas
 - Marketing + Publicidad y Relaciones Públicas
-
- Farmacia
 - Odontología / Dentistry
 - Enfermería
 - Fisioterapia
-
- Veterinaria
-
- Arquitectura
 - Ingeniería en Diseño Industrial y Desarrollo de Productos
 - Ingeniería de Sistemas de Información
 - Ingeniería Informática (2º ciclo)
 - Ingeniería de Organización Industrial * Pendiente de verificación
-
- Educación Infantil (Magisterio)
 - Educación Primaria (Magisterio)
 - Enfermería
 - Medicina
 - Educación Infantil + Educación Primaria

UCAM MURCIA

GRADOS

Facultad de Ciencias de la Salud

- Ciencia y Tecnología de los Alimentos
- Farmacia
- Fisioterapia
- Medicina
- Nutrición Humana y Dietética
- Odontología
- Psicología
- Psicología Online
- Terapia Ocupacional Gastronomía

Facultad de Ciencias Jurídicas y de la Empresaria

- Administración y Dirección de Empresas
- Administración y Dirección de Empresas Online
- Criminología
- Derecho
- Derecho Online
- Relaciones Laborales y Recursos Humanos
- Turismo Turismo Online

Facultad de Enfermería

- Enfermería

Facultad de Ciencias sociales y comunicación

- Comunicación
- Comunicación Audiovisual
- Educación Infantil
- Educación Infantil (semipresencial)
- Educación Primaria
- Educación Primaria (semipresencial)
- Lenguas Modernas
- Musicología
- Periodismo
- Publicidad y Relaciones Públicas

Escuela Politécnica Superior

- Arquitectura
- Ingeniería Civil
- Ingeniería de Edificación
- Ingeniería Eléctrica Industrial
- Ingeniería Informática
- Ingeniería Informática Online
- Ingeniería de Sistemas de
- Telecomunicaciones

Facultad de Deporte

- Ciencias de la Actividad Física y el Deporte



UNIVERSIDAD POLITÉCNICA DE CARTAGENA

TITULACIONES DE GRADO
<http://www.upct.es/estudios/grado/>

ESCUELA TÉCNICA SUPERIOR DE ARQUITECTURA Y EDIFICACIÓN

- Grado en Ingeniería de Edificación
- Grado en Fundamentos de Arquitectura

ESCUELA TÉCNICA SUPERIOR DE INGENIERÍA AGRONÓMICA

- Grado en Ingeniería Agroalimentaria y de Sistemas Biológicos

ESCUELA TÉCNICA SUPERIOR DE INGENIERÍA INDUSTRIAL

- Grado en Ingeniería Química Industrial
- Grado en Ingeniería Eléctrica
- Grado en Ingeniería Electrónica Industrial y Automática
- Grado en Ingeniería Mecánica
- Grado en Ingeniería en Tecnologías Industriales

ESCUELA TÉCNICA SUPERIOR DE INGENIERÍA NAVAL Y OCEÁNICA

- Grado en Arquitectura Naval e Ingeniería de Sistemas Marinos

ESCUELA TÉCNICA SUPERIOR DE INGENIERÍA DE TELECOMUNICACIÓN

- Grado en Ingeniería Telemática
- Grado en Ingeniería en Sistemas de Telecomunicación

FACULTAD DE CIENCIAS DE LA EMPRESA

- Grado en Administración y Dirección de Empresas

ESCUELA TÉCNICA SUPERIOR DE INGENIERÍA DE CAMINOS, CANALES Y PUERTOS Y DE INGENIERÍA DE MINAS

- Grado en Ingeniería Civil
- Grado en Ingeniería de Recursos Minerales y Energía

TITULACIONES DE POSGRADO

MÁSTERES: 21 www.upct.es/estudios/master
DOCTORADOS: 8 www.upct.es/estudios/doctorado
Facebook: SEEU UPCT y Universidadpolitécnicatedcartagena
Twitter: SEEU UPCT y upctnoticias



UNIVERSIDAD DE MURCIA

GRADOS

- Administración y Dirección de Empresas
- Administración y Dirección de Empresas +Derecho
- Bellas Artes
- Biología
- Bioquímica
- Biotecnología
- Ciencia Política y Gestión Pública
- Ciencia y Tecnología de los Alimentos
- Ciencias Ambientales
- Ciencias de la Actividad Física y del Deporte
- Comunicación Audiovisual
- Criminología
- Derecho
- Economía
- Educación Infantil
- Educación Infantil (ISEN)
- Educación Primaria (ISEN)
- Educación Primaria
- Educación Sociales
- Enfermería (Cartagena)
- Enfermería (Lorca)
- Enfermería (Murcia)
- Estudios Franceses
- Estudios Ingleses
- Farmacia
- Filología Clásica
- Filosofía Física
- Fisioterapia

- Geografía y Ordenación del Territorio
- Historia
- Historia del Arte
- Información y Documentación
- Ingeniería Informática
- Ingeniería Química
- Lengua y Literatura Española
- Logopedia
- Marketing
- Matemáticas
- Matemáticas + Ingeniería Informática
- Medicina
- Nutrición Humana Y Dietética
- Odontología
- Óptica y Optometría
- Pedagogía
- Periodismo
- Periodismo + Información y Documentación
- Psicología
- Publicidad y Relaciones Públicas
- Químicas Relaciones
- Laborales y Recursos Humanos
- Relaciones Laborales y Recursos Humanos (ISEN)
- Seguridad Pública y Privada
- Sociología
- Trabajo Social
- Traducción e Interpretación Turismo
- Veterinaria



UNIVERSITAT OBERTA DE CATALUNYA

Seu Vila-real
964 54 72 44
www.uoc.edu
uocvila_real@uoc.edu

UNIVERSITAT OBERTA DE CATALUNYA

Grados Másteres Universitarios Centro de idiomas Másteres, Postgrados y especializaciones Oferta Corta

Como universidad en línea, los cursos de la UOC están abiertos al mundo y proporcionan flexibilidad en el tiempo y en el espacio. Actualmente se ofrecen cursos en catalán, español e inglés. Los estudiantes pueden matricularse por internet y seguir un proceso de evaluación continua por la red más una prueba final. En el caso de residentes fuera de España, la prueba final puede ser virtual (por internet) en la mayoría de las asignaturas, excepto en aquellas que tienen examen final presencial obligatorio (una minoría en los planes de estudio).

Todos los estudios pueden realizarse completamente en línea por medio del Campus Virtual. En el caso de los grados o las asignaturas para cursar libremente, la evaluación final de las asignaturas de estos programas podrá llevarse a cabo por lo general virtualmente; en el caso de que se plantee la realización de un examen presencial, la UOC establecerá sedes de proximidad en el país de origen. En el caso de los másteres universitarios y posgrados, la evaluación de las asignaturas de estos programas podrá hacerse totalmente de manera virtual.

¿Cómo es el modelo de aprendizaje de la UOC?

El modelo educativo de la UOC es el principal rasgo distintivo de la universidad desde sus inicios. Nace con la voluntad de responder de una manera adecuada a las necesidades educativas de las personas que se forman a lo largo de la vida y de aprovechar al máximo el potencial que ofrece la red para aprender en un entorno flexible.

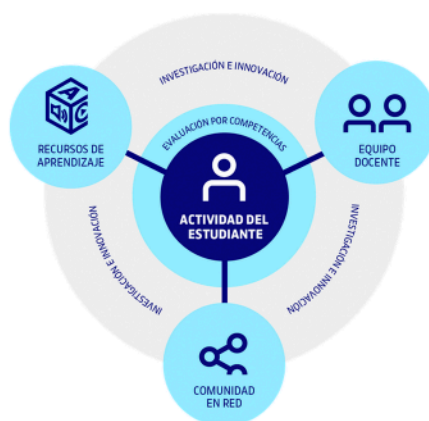



ESCUELA SUPERIOR DE MARKETING

Calle Antonio Cartagena, 18
03208 Elche (Alicante)z
965685908
www.esuma.com

ESUMA – SCUELA SUPERIOR DE MARKETING

En ESUMA llevamos 25 años creando escuela y sabemos que te preparamos para ejercer tu labor con éxito y confianza en ti mismo. Todo el personal docente son profesionales en activo que muestran, a través del Método del Caso, la realidad empresarial desde un primer plano y siempre con un sistema práctico y competitivo. Solo dinos en qué podemos ayudarte.

Carrera en Marketing, Comunicación y Dirección de Empresas

Carrera en Marketing, Comunicación y Dirección de Empresas de Moda

Máster en Marketing Online y Social Media

MBA – Intensificación en Marketing

Máster Online en Marketing y Comunicación de Moda, Calzado y Belleza

Intensivo en Edición de Vídeo

Intensivo en Diseño 3D

Intensivo en Community Manager

Intensivo en Visual Merchandising

Intensivo en Photoshop

Intensivo en Editoriales de Moda

Quiero Exportar, ¿cómo empiezo?

Máster Class en Black SEO

Máster Class en Linkbuilding

Máster Class en Campañas de Remarketing

Máster Class en Control del Stress

Máster Class en Generación de Contenidos

Máster Class en Big Data



Escuela Superior de Arte y Tecnología, ESAT de València
C/Viciana, 5 · 46003 València
963155637
www.esat.es · esat@info.es
Twitter: @ESAT_Valencia
Instagram: https://www.instagram.com/ESAT_Valencia/
Youtube: <https://www.youtube.com/user/EsatValencia>

ESCUELA SUPERIOR DE ARTE Y TECNOLOGÍA VALENCIA

ESAT es una Escuela Técnica Superior con progresión universitaria en Reino Unido especializada en estudios de Computación Gráfica e Interactive Digital Media.

ESAT realiza toda su actividad en el sector formativo digital y está especializada en **Programación de videojuegos, Arte para videojuegos, Diseño de videojuegos**, así como en un programa de **Arte y Diseño Interactivo Digital (Diseño Gráfico Interactivo)**, estos estudios son titulaciones de nivel superior, oficiales en Reino Unido y que corresponden a un nivel 5 (LEVEL 5 del European Framework Qualifications).

Su vocación no es otra que la de dotar de mano de obra altamente cualificada a la industria del contenido digital, en especial la industria del desarrollo del videojuego, la animación, el diseño interactivo, la realidad virtual, mixta y aumentada aplicada a la industria.

Pese a que su campus está en Valencia, España, se rige por el sistema educativo universitario británico, debido a su estricto control de calidad y de su perfecta adaptación a las competencias demandadas por la industria digital.

La misión de ESAT es proporcionar mano de obra especializada en contenido digital y programación para los sectores tecnológicos de mayor demanda. La mayor fortaleza de ESAT radica en sus fuertes conexiones internacionales con la industria digital y el sector académico universitario europeo, así como en su claustro de profesionales de reconocido prestigio y con gran experiencia en sus materias que les permite transmitir las mejores prácticas profesionales al alumno.

El alumno cursa tres años en el campus de Valencia y uno adicional en universidades de referencia de Reino Unido en donde obtiene su Bachelor's Degree. Universidades como Teesside, Sheffield, Coventry o Northumbria. Así mismo el alumno puede elegir entre un amplio conjunto de universidades en otros países como Canadá, Estados Unidos, Japón, Francia... Todo ello le ha permitido tener una amplísima comunidad de ex alumnos que desarrolla su trabajo a un altísimo nivel en las mejores multinacionales del sector digital.

ESAT es un Think Tank tecnológico, que a través de su incubadora propia y su departamento de I+D+i digital innova constantemente, introduciendo en el mercado nuevas ideas convertidas en servicio o producto que permiten aumentar el nivel tecnológico y digital de nuestras empresas.

ESAT, escuela creativa y de aprendizaje profesional que recoge la experimentación de un claustro altamente especializado en la generación de contenido digital tanto en la vertiente de programación como en la de arte para videojuegos.

ESAT también forma profesionales del diseño digital orientado al mercado del diseño gráfico interactivo, packaging, UX/UI, web front-end designer, generación de contenidos digitales...

ESAT cubre tres áreas formativas diferenciadas: **formación superior HND en Art & Design y Videogames, formación especializada para empresas y cursos especializados de postgrado.**



FORMACIÓN *Musical*



Conservatorio Profesional de Música
"ANA MARÍA SÁNCHEZ"

Avenida de Ronda, 109, 03600 Elda
(Alicante)
Tél: 965390607
Fax: 965395470
3011112@edu.gva.es

CONSERVATORIO PROFESIONAL DE MÚSICA "ANA MARÍA SÁNCHEZ"

El Conservatorio Profesional de Música de Elda pertenece a la red de conservatorios públicos de la Consellería de Educación. Imparte enseñanzas oficiales y cuenta con todas las especialidades instrumentales.

Existen dos vías de acceso al conservatorio:

Sin conocimientos previos, a grado elemental

Con conocimientos musicales previos a grado profesional

En la primera opción pueden iniciar los estudios musicales tod@s l@s niñ@s con edades comprendidas entre 8 y 12 años, no se necesitan conocimientos previos, pero si han de realizar una prueba de aptitud, que sin descalificar a nadie servirá para determinar el orden de elección de instrumento y el ingreso en el conservatorio.

Los alumnos/as que sepan tocar un poco algún instrumento pueden solicitar entrar a los diferentes cursos del grado elemental, realizando una prueba que determinará en que curso se puede matricular.

Para ingresar al grado profesional se ha de realizar una prueba.

Más información en la página web del conservatorio <http://conservatorioelda.edu.gva.es/>

• PLAN DE ESTUDIOS DE ENSEÑANZAS ELEMENTALES

Según el decreto 159/2007 las enseñanzas elementales de música comprenden 4 cursos. Para promocionar de curso es imprescindible no tener más de una asignatura suspensa. El límite de permanencia en las enseñanzas elementales es de cinco años, no pudiendo estar más de dos en un mismo curso.

Todas las asignaturas son evaluables mediante calificación numérica en las actas.

CURSO	ASIGNATURAS	HORAS SEMANA
1º	Instrumento	1 h
	Lenguaje Musical	2 h
	Coro	1 h
2º	Instrumento	1 h
	Lenguaje Musical	2 h
	Coro	1 h
3º	Instrumento	1 h
	Lenguaje Musical	2 h
	Conjunto	1 h
	Coro	1 h
4º	Instrumento	1 h
	Lenguaje Musical	2 h
	Conjunto	1 h
	Coro	1 h



Conservatorio Profesional de Música
"ANA MARÍA SÁNCHEZ"

Avenida de Ronda, 109, 03600 Elda
(Alicante)
Tél: 965390607
Fax: 965395470
3011112@edu.gva.es

CONSERVATORIO PROFESIONAL DE MÚSICA "ANA MARÍA SÁNCHEZ"

PLAN DE ESTUDIOS DE ENSEÑANZAS PROFESIONALES

Según el decreto 158/2007 las enseñanzas profesionales de música comprenden seis cursos. Se puede promocionar curso con una o dos asignaturas suspensas, la no superación de tres o más asignaturas implicaría la repetición de todo el curso. Existe convocatoria de septiembre para todos los alumnos de grado medio. Todas las asignaturas son calificables. El límite de permanencia es de ocho años no pudiendo estar más de tres en un mismo curso.

		ESPECIALIDADES ORQUESTALES		PIANO Y GUITARRA	
CURSOS		ASIGNATURAS	HORAS/S	ASIGNATURAS	HORAS/S
LOE	1º	Instrumento	1 h	Instrumento	1 h
		Lenguaje Musical	2 h	Lenguaje Musical	2 h
		Orquesta/Banda	2 h	Conjunto	1 h
	2º	Instrumento	1 h	Instrumento	1 h
		Lenguaje Musical	2 h	Lenguaje Musical	2 h
		Orquesta/Banda	2 h	Conjunto	1 h
	3º	Piano compl.	30'	Piano compl. (guitarra)	30'
		Instrumento	1 h	Instrumento	1 h
		Armonía	2 h	Armonía	2 h
		Música de Cámara	1 h	Música de Cámara	1 h
		Orquesta/Banda	2 h	Coro	2 h
		Piano compl.	30'	Piano compl. (guitarra)	30'
	4º	Instrumento	1 h	Instrumento	1 h
		Armonía	2 h	Armonía	2 h
		Música de Cámara	1 h	Música de cámara	1 h
		Orquesta/Banda	2 h	Coro	2 h
		Piano compl.	30'	Piano compl. (guitarra)	30'
	5º	Instrumento	1 h	Instrumento	1 h
		Análisis	2 h	Análisis	2 h
		Historia de la Música	2 h	Historia de la Música	2 h
		Música de Cámara	1 h	Música de Cámara	1 h
		Orquesta/Banda	2 h	Acompañamiento (piano)	2 h
		Optativa	3 h	Optativa	3 h
	6º	Instrumento	1 h	Instrumento	1 h
		Análisis	2 h	Análisis	2 h
		Historia de la Música	2 h	Historia de la Música	2h
		Música de Cámara	1 h	Música de Cámara	1 h
		Orquesta/Banda	2 h	Acompañamiento (piano)	2 h
		Optativa	3 h	Optativa	3 h

PRUEBAS DE OBTENCIÓN DIRECTA DE LAS ENSEÑANZAS ELEMENTALES

Periodo de inscripción: mes de Noviembre
Realización de las pruebas: mes de Diciembre

PRUEBA DE APTITUD PARA INGRESAR EN LAS ENSEÑANZAS ELEMENTALES

Periodo de inscripción: mes de Junio, Julio y Septiembre
Publicación de vacantes: mes de Septiembre
Pruebas para ingresar en 2º, 3º y 4º curso: mes de Septiembre
Prueba para ingresar en 1º curso: mes de Septiembre
Adjudicación de instrumentos: mes de Septiembre.

PRUEBAS DE ACCESO A ENSEÑANZAS PROFESIONALES

Publicación de contenidos: mes de Marzo
Publicación de obras orientativas: mes de Marzo
Convocatoria de Junio:
Periodo de inscripción: de Mayo a Junio
Publicación de vacantes y tribunales: mes de Junio
Convocatoria de Septiembre:
Periodo de inscripción: mes de Julio
Realización de las pruebas: mes de Septiembre



ASOCIACIÓN MÚSICO CULTURAL
SANTA CECILIA
de ELDA

Asociación Músico-Cultural Eldense Santa Cecilia

C/ Poeta Zorrilla, 64, 03600
Elda (Alicante)
Tél: 965385325
info@santaceciliaelda.es
www.santaceciliaelda.es

ESCUELA DE MÚSICA ELDENSE SANTA CECILIA

La AMCE SANTA CECILIA es una asociación sin ánimo de lucro constituida por unos 500 socios que de forma altruista hacen donación de una cantidad anual. Con ella contribuyen a satisfacer las múltiples necesidades de la Asociación, junto a otras ayudas recibidas del Excmo. Ayuntamiento Eldense y otros organismos oficiales. Su objetivo fundamental es mantener y organizar las actuaciones de la Banda Santa Cecilia, para cuyo fin dispone de su **ESCUELA DE MÚSICA**.

¿QUÉ ESTUDIOS OFRECEMOS?

La ESCUELA DE MÚSICA de la AMCE SANTA CECILIA, reconocida por la Consellería d'Educació, dispone de un aulario en su misma sede en el que profesores especializados imparten los siguientes estudios.

- Lenguaje Musical – Trombón – Oboe
- Flauta – Trompa – Fagot
- Clarinete – Bombardino
- Saxo – Tuba
- Trompeta – Percusión

El nivel de estudios alcanzado es el correspondiente a la prueba de acceso al Grado Medio del Conservatorio de Música.

Puesto que el objetivo fundamental de la escuela es nutrir a la banda de músicos, su interés se centra en los alumnos más jóvenes, a partir de los 5 años, aunque también satisface los deseos de un nutrido grupo de adultos.

El horario de clases va desde las 16:00 hasta las 22:00 h, de lunes a viernes, siguiendo el calendario escolar, y tratando siempre de hacerlo compatible con el horario escolar para los pequeños y el del trabajo para los adultos.

En Lenguaje Musical se imparten dos horas a la semana en grupo y en cada uno de los instrumentos media hora semanal, de forma individual.

La matrícula para el curso 2020/2021 y sus condiciones, se pueden solicitar en la misma sede, de 17:00 a 21:00 h durante la primera quincena de los meses de julio y septiembre.

Idiomas





ESCUELA OFICIAL DE IDIOMAS - ELCHE

Enseñanza en elche de los idiomas alemán, francés, inglés, italiano, chino, y, probablemente, japonés. La Escuela Oficial de Idiomas es un centro público de lenguas extranjeras y de las lenguas oficiales del Estado. Depende de la administración pública, por lo que sus enseñanzas son oficiales y sus títulos son reconocidos en todo el Estado español.

Oferta Educativa:

En la actualidad las personas interesadas en matricularse en nuestra escuela tienen a su disposición la siguiente oferta educativa:

OFICIAL PRESENCIAL:

Los alumnos oficiales acuden a clases presenciales que se imparten de octubre a mayo.
Matricula Oficial

Cursos especializados y monográficos: la Conselleria de Educación podrá autorizar la impartición de cursos especializados y/o monográficos durante un curso académico. La oferta de dichos cursos se publicará en esta página web y en los tabloneros de anuncios de la escuela.

LIBRE:

Los alumnos libres no reciben formación y se presentan únicamente a las Pruebas de Certificación de los diferentes niveles impartidos en la EOI.
Matrícula Certificación

OFICIAL A DISTANCIA (THAT'S ENGLISH):

That's English es un programa de educación de inglés a distancia creado por el Ministerio de Educación y Ciencia en colaboración con la BBC inglesa y TVE. Con emisiones en la 2 de TVE, con el apoyo de una hora de tutoría presencial a la semana y consultas telefónicas y vía correo electrónico con un tutor, esta modalidad permite cursar los niveles A2, B1 y B2 de inglés.
Matrícula That's English

¿EN QUÉ HORARIO?

El horario es de tarde. Las sesiones son diarias de una hora o alternas (de dos horas dos días a la semana), con lo que el curso consta de 120 horas lectivas.

¿QUIÉN PUEDE MATRICULARSE?

Los alumnos nuevos deben realizar una preinscripción, normalmente en el mes de junio a través de la página web. Si se posee un buen nivel del idioma se puede solicitar (al hacer la preinscripción) una prueba de nivel para poder entrar en un nivel distinto del Básico I.
Los idiomas impartidos durante el presente curso en la sede de Elche son:

- Alemán • Árabe
- Francés • Inglés (modalidad presencial y a distancia That's English)
- Italiano • Valenciano

En el aulario de Crevillente se imparte el idioma inglés en los niveles Básico, Intermedio y Avanzado (modalidad presencial únicamente): * En el aulario de Crevillente solo se impartirán clases en horario de TARDE.

ESCUELA OFICIAL DE IDIOMAS - ELCHE

Centro público dedicado a las enseñanzas especializadas de idiomas.

IDIOMAS:

ALEMÁN
ÁRABE
CHINO
ESPAÑOL PARA EXTRANJEROS
FRANCÉS
GRIEGO MODERNO
INGLÉS
ITALIANO
PORTUGUÉS
RUSO
VALENCIANO

MODALIDADES DE ENSEÑANZA

OFICIAL PRESENCIAL
LIBRE
INGLÉS A DISTANCIA: THAT'S ENGLISH

RÉGIMEN DE ASISTENCIA

CLASES DIARIAS
ALTERNAS
INTENSIVOS

CURSOS MONOGRÁFICOS Y ESPECIALIZADOS

INGLÉS MÉDICO	CURSOS POR DESTREZAS
INGLÉS JURÍDICO	CURSOS DE REFUERZO
INGLÉS COMERCIAL	CURSOS DE FONÉTICA
FRANCÉS JURÍDICO	CLASES DE CONVERSACIÓN

OTROS SERVICIOS

AULA DE AUTOAPRENDIZAJE
BIBLIOTECA ESPECIALIZADA
PELÍCULAS VO
CIBERTECA
AULA INFORMÁTICA
BOLSA DE TRABAJO
REVISTA EOI

ESCUELA OFICIAL DE IDIOMAS - ELDA

Centro público dedicado a las enseñanzas especializadas de idiomas

Idiomas:

Alemán, francés, inglés, italiano, valenciano

Niveles: A2, B1, B2, C1 y C2

Modalidades de enseñanza:

Oficial presencial

Libre

Semipresenciales

Régimen de asistencia:

Alternas

Intensivos

Cursos especializados:

De destrezas, de refuerzo, de conversación, de actualización del profesorado, mediación lingüística

Horarios:

Sesiones de mañana, tarde y noche

Sedes:

Elda, Novelda, Petrer y Villena

Otros servicios:

Biblioteca

Mediateca

Aula informática

Intercambios de conversación

Actividades culturales

Películas versión original

Acceso: Prueba de nivel para acceder a cualquier nivel o por medio de las titulaciones reconocidas. A partir de 14 años

*** (Consultar detalles en la web: www.eoielda.com).**



CENTRO DE ENSEÑANZA E IDIOMAS
GUILLERMO PARDO

Avenida de Elda, 42
03610, Petrer (Alicante)
Tél: 617129621
Guillermo.pardo@erasmoidiomas.school
www.erasmoidiomas.school

CENTRO DE ENSEÑANZA E IDIOMAS GUILLERMO PARDO

ERASMO IDIOMAS

Es un centro especializado en la preparación de **Exámenes Oficiales de Cambridge**, en nuestra trayectoria tenemos un **porcentaje de aprobados del 100%**.

Esto lo conseguimos gracias a nuestro material, enfocado en ejercicios de examen de las 4 destrezas exigidas (reading, writing, listening y speaking). Y también a la práctica de exámenes completos durante nuestros cursos, para que nuestros alumnos cojan tanto el nivel como la confianza necesaria para superar con éxito el examen oficial. Dentro de nuestra oferta de cursos, destacan nuestros cursos intensivos de verano con gran afluencia de estudiantes universitarios y opositores debido a la eficacia y rapidez con la que puedes obtener la certificación necesaria.



INTERWAY

Plaza Mayor, escalera comercial 4
03600, Elda (Alicante)
Tél: 617334868 - 965213532
interway@interway.es
www.interway.es

INTERWAY - ACADEMIA DE INGLÉS

CURSOS ACADÉMICOS EN EE.UU., IRLANDA, CANADÁ

Si tienes entre 14 y 18 años, estudia en estos países un curso académico durante 1 año escolar, convalidándolo a tu regreso y adquiriendo de manera definitiva algo muy importante para tu futuro: un idioma extranjero.

CURSOS DE VERANO PARA JÓVENES DE 8 A 19 AÑOS

Elige uno de nuestros destinos: Inglaterra, Irlanda, Canadá, EE.UU., Francia, Alemania y aprovecha tus vacaciones de verano para practicar el idioma que más te interese.

CURSOS PARA ADULTOS

Proponemos una amplia gama de cursos en el extranjero desde 2 semanas de duración, para poder mejorar el nivel de idioma de una manera eficaz y práctica. Viaja a Londres, Edimburgo, Dublín, París, Nueva York, etc., ¡te esperamos!

INGLÉS, AVENTURA Y NATURALEZA EN ESPAÑA

Para los más pequeños, organizamos un maravilloso campamento de verano donde recibirán clases de inglés y un completo programa de actividades de ocio y deportes. ¿Dónde? En el Nacimiento del Río Mundo (Sierra del Segura).

Infórmate en el 902400100
Oficinas y delegaciones en toda España

www.interway.es

TLB IDIOMAS

TLB Idiomas es una agencia especializada en la organización de programas educativos en el extranjero enfocados principalmente al aprendizaje de idiomas para todas las edades y niveles.

¿Qué ofrecemos?

ENGLISH SUMMER CAMPS (3 SEMANAS)

Características de nuestros programas para jóvenes:

- ✓ Desde 12 a 17 años
- ✓ Vuelos (ida/ vuelta).
- ✓ Monitor acompañante durante todo el programa
- ✓ Alojamiento con familias nativas o residencias de estudiantes
- ✓ Curso de idiomas (15 horas semanales)
- ✓ Pensión completa
- ✓ Amplio programa de actividades y excursiones
- ✓ Seguro multiasistencia
- ✓ Reunión informativa para padres
- ✓ Atención 24 horas para padres y alumnos

CURSOS PARA ADULTOS EN EL EXTRANJERO

- ✓ Cursos para todos los niveles
- ✓ Para todas las edades a partir de 18 años
- ✓ Solo trabajamos con las academias acreditadas y somos agentes autorizados de Quality English.

CULTURE WEEK / VIAJES DE FIN DE CURSO

- ✓ Estancias de una semana en Inglaterra, Irlanda o Malta para grupos escolares



BRITSPEAK ACADEMY
Avenida Reina Sofía 1, entreplanta
03610 Petrer
Tlf. 644427208
www.britspeak.es
info@britspeak.es

BRITSPEAK ACADEMY

Confía en BritSpeak, el centro que enseña inglés auténtico.

Somos una academia de inglés británico ubicada en la zona de La Frontera. Nuestro objetivo es enseñar auténtico inglés para que los estudiantes se sientan capaces de comunicarse en cualquier circunstancia.

Todos nuestros profesores son, o bien nativos, o tienen doble nacionalidad, o son españoles con un nivel C2 en inglés y con largas estancias en Reino Unido, lo que les ha permitido perfeccionar su acento.

Ofrecemos clases de inglés para todos los niveles, desde menores de preescolar hasta adultos de C2, con horarios de mañana y tarde. Preparamos para todo tipo de exámenes oficiales. Somos especialistas en exámenes de Cambridge, y uno de nuestros profesores tiene experiencia como examinador oficial de Cambridge.

En Britspeak ofrecemos:

- **Cursos de inglés general niveles A1, A2, B1, B2, C1 y C2**
- **Preparación para exámenes oficiales**
- **Prácticas de conversación**
- **Inglés de negocios**
- **Clases particulares adaptadas a las necesidades del alumno**
- **Cursos intensivos de verano**
- **Adultos - adolescentes - niños**



CENTROS DE *Formación*



Academia Ágora

Avda. Reina Victoria, 4
03600 Elda (Alicante)
966310543
679558885
635437393
academiaagora@ono.com

ACADEMIA ÁGORA

Trabajamos con grupos reducidos , enseñamos a estudiar y también damos clases de filosofía y asignaturas de universidad tanto de letras como de ciencias, así como asignaturas de módulos.

Recuperación y apoyo de:

- **MATEMÁTICAS**

-Todos los niveles: ESO ,BACHILLERATO, PRIMARIA...

- **FÍSICA Y QUÍMICA**

-Todos los niveles: ESO, BACHILLER, UNIVERSIDAD...

- **LENGUA Y LITERATURA**

ESO, PRIMARIA, BACHILLER...

-Comentario de texto de lengua, literatura e historia

- **INGLÉS**

-Inglés a todos los niveles: ESO, BACHILLER...

-Preparación escuela de idiomas

-Inglés comercial

-Inglés para niños

Se dan clases individuales de conversación en plan intensivo utilizando todo tipo material didáctico dirigido a todo aquel que lo necesita en el terreno laboral.

PREPARACIÓN PRUEBAS DE ACCESO A MÓDULOS

-Grado medio

-Grado superior

ACCESO UNIVERSIDAD MAYORES 25 AÑOS



AIRCO SIMCREW TRAINING
FORMACIÓN OFICIAL AERONÁUTICA

Av. Eusebio Sempere, 9 – bajo – 03003 ALICANTE

TLF. 965 132 177

airco@simcrewtraining.com - www.simcrewtraining.com

AIRCO SIMCREW TRAINING FORMACIÓN OFICIAL AERONÁUTICA

¿TE GUSTARÍA TRABAJAR A BORDO DE UN AVIÓN O EN UN AEROPUERTO?

Simcrew Training (Aviation Training Center), está autorizada por la Agencia Estatal de Seguridad Aérea (AESA), para la realización de los siguientes cursos de carácter internacional:

- AUXILIAR DE VUELO (AZAFATA/O DE VUELO, TCP)
- PREPARACIÓN OPOSICIONES AENA (AEROPUERTOS)
- PILOTOS DE DRONES (RPAS)
- INGLÉS AERONÁUTICO
- CURSOS CERTIFICADOS AIRBUS A320 PARA PILOTOS COMERCIALES

En tan sólo 3 meses y medio, puedes tener una profesión y estar volando en una compañía aérea, actualmente con una alta demanda de empleo.

Infórmate de nuestras promociones y descuentos para los cursos en
airco@simcrewtraining.com o llamando al 965 132 177

No pierdas la oportunidad de integrarte en el mundo de la aviación comercial

MÁS DE 25 AÑOS FORMANDO AUXILIARES DE VUELO CON EL 100% DE APTOS
Contamos con instructores con más de 15 años formando TCP y pilotos.

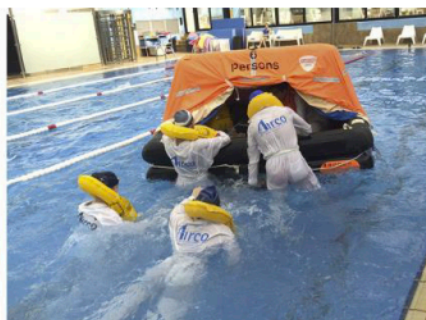



esatur
formación

ESATUR

Calle Arzobispo Loace, 3
03003 Alicante
909901429
comunicación@esatur.com
www.esaturformación.com

CENTRO DE FORMACIÓN ESATUR

El Diploma Superior en Turismo Operativo es un título universitario propio avalado por la Universidad Miguel Hernández de Elche. Se trata del primer diploma universitario en España enfocado a formar de manera integral a profesionales especializados en el ámbito del Turismo Operativo, uno de los sectores de mayor crecimiento tanto a nivel nacional como internacional.

PLAN DE ESTUDIOS

CURSO ACADÉMICO I – Auxiliar Turístico

Introducción al Turismo
Inglés Turístico I
Hospitality y Técnicas de Atención al Cliente
Geografía Turística
Informática aplicada al Turismo
Organización de Eventos y Protocolo
Animación y Didáctica para el Turismo
Segundo Idioma
Hotel I: Recepción y At. Público en Alojamiento Turísticos
Primeros Auxilios para la Atención al Público
Orientación e Inserción Laboral
Prácticas en Empresa

CURSO ACADÉMICO II – Turismo Operativo

Información y Atención en Oficinas de Turismo
Patrimonio, Turismo y Eventos Culturales en la Gest. De Espacios
Marketing y Promoción Turística
Guía turístico
Hotel II; Sistema Informático de Reserva en la Gestión Hotelera
Inglés Turístico II
Especializada en Parques Temáticos y Turismo Deportivo
Sistema de Gestión de Calidad (SICTED)
Creación y Gestión de Empresas Turísticas
Técnicas de Gestión y Venta en Agencias de Viajes
Atención al Público en Empresas de Transporte Turístico
Prácticas en Empresa



esatur
formación

ESATUR

Calle Arzobispo Loace, 3
03003 Alicante
909901429
comunicación@esatur.com
www.esaturformación.com

CENTRO DE FORMACIÓN ESATUR

CURSO ACADÉMICO III – 2 opciones de especialización a elegir:

Tripulante de Cabina de Pasajeros / Auxiliar de Vuelo:

Curso oficial homologado por el Ministerio de Fomento, a través de la Agencia Estatal de Seguridad Aérea, para desempeñar actividad profesional en líneas aéreas, aeropuertos o trenes

Experto Universitario en Organización de Eventos, Protocolo y Comunicación:

- Planificación Estratégica de Comunicación aplicada a la Organización de Eventos
- El valor de las Estrategias de Marketing en la Organización de Eventos
- Organización de Eventos, Decoración y Fotografía de Eventos
- Eventos Especiales
- Técnicas Básicas para la Organización de Eventos y Actos
- Congresos y Turismo de Reuniones (El Sector MICE)
- Restauración y Catering aplicado a la Organización de Eventos
- Wedding Planner



ASOCIACIÓN POLICIAS MEDIO VINALOPÓ

C/ Elche, 17 Bajo,
03610 Petrer (Alicante)
693742160
estudiospolicialesmp@hotmail.com
asociacionpolicias.wix.com

ASOCIACIÓN POLICÍAS MEDIO VINALOPÓ - PETRER

PREPARAMOS:

POLICÍA LOCAL
GUARDIA CIVIL
POLICÍA NACIONAL
BOMBEROS

Equipo de profesionales en activo en el ámbito policial, 20 años de experiencia profesional nos avalan para ofrecer la mejor preparación y formación para el acceso a las Fuerzas y Cuerpos de Seguridad.

Poblaciones como Petrer, Elda, Villena, Novelda, Pinoso, Xixona, Monoval, Alicante, Yecla, Sax., entre otros cuentan con Policías formados en nuestro centro. Alto porcentaje de aprobados

ADEMAS

CELADOR
SANIDAD
TEST PERSONALIDAD
JUSTICIA
ADMINISTRACION PUBLICA
Y SEMINARIOS DE RECICLAJE

CURSOS A MEDIDA PARA PARTICULARES Y EMPRESAS



ASOCIACIÓN DE POLICÍAS MEDIO VINALOPÓ
ASPOL

C/ Gabriel Miró, 20 03610 Petrer (ALICANTE)
AV/ Catedrático Soler, 38 03007 Alicante
693742160
info@academiapoliciasaspol.com
www.academiapoliciasaspol.com

ASOCIACIÓN POLICÍAS MEDIO VINALOPÓ - ASPOL

La Asociación de Policías del Medio Vinalopó nació en el año 2006 con la intención de contribuir a la formación técnica de los funcionarios de los diferentes cuerpos de seguridad del Estado y de las policías autonómicas y policías locales.

A lo largo de estos años han sido muchos los seminarios, cursos y jornadas impartidas, hemos intentado que dicha formación fuera de calidad y efectiva. Se amplió al ámbito de destinatarios de la formación, llegando a asociaciones de vecinos, asociaciones de comerciantes, ciudadanos en general, etc.

Del reconocimiento de aquellos seminarios, surgió la idea de ampliar la formación a aquellos jóvenes de Elda, Petrer, Monóvar, Novelda, Sax, y comarca, que quisieran ser policías, en toda la variedad de cuerpos policiales de nuestro país. Desde entonces, muchos de ellos han alcanzado sus objetivos y hoy forman parte de nuestras fuerzas y cuerpos de seguridad.

Desde 2017 también estamos en la capital de la provincia, un años después, nuestra actividad se ha multiplicado, seguimos formando a policías que ya lo son y a otros que quieren serlo. A nuestras aulas llegan decenas de alumnos de toda la provincia de Alicante, en este corto periodo de tiempo en Alicante, los éxitos están llegando. Nuestra receta no tiene trucos, se basa en buenos profesores (profesionales de la policía con formación universitaria en derecho, ingeniería, matemáticas, psicología, criminología, filología hispánica, filología inglesa, etc).

Profesores implicados con sus alumnos, una formación adaptada a cada alumno, variedad de grupos y de horarios, también cursos intensivos, una formación presencial utilizando las tecnologías que la informática nos proporciona.

Colaboramos con sindicatos profesionales de policía (CEP, Confederación Española de Policías, CSIF, etc). Ellos también han depositado su confianza en nosotros.

Desde principio de 2018 cambiamos la sede de Petrer a la calle Gabriel Miró, número 20; unas instalaciones más amplias para dar mejor servicio.

Os invitamos a que nos conozcáis. Será un placer atenderos.

PREPARACIÓN OPOSICIONES:

- GUARDIA CIVIL
- POLICÍA LOCAL
- POLICÍA NACIONAL
- CELADORES
- ENFERMERÍA
- MOVILIDAD POLICÍA LOCAL
- PREPARACIÓN PRUEBA DE ACCESO A LA UNIVERSIDAD
- CLASES REPASO ESO Y BACHILLER



CENTRO DE FORMACIÓN FAJARDO

Jaime Balmes, 68
03600 Elda (Alicante)
965390301
centrodeformacion@academiafajardo.com
www.academiafajardo

CENTRO DE FORMACIÓN FAJARDO

¿QUÉ ESTUDIOS OFRECEMOS?

ÁREA DE INFORMÁTICA

Cursos Ofimática Microsoft Office:

- Sistema Operativo Windows
- Procesador de Textos Word
- Base de Datos Access
- Hoja de Cálculo Excel
- Presentaciones Power Point
- Internet y correo electrónico

ÁREA DE CONTABILIDAD

- Iniciación a las Técnicas de Administración Contable
- Contabilidad Avanzada
- Contaplus
- Adaptación al Nuevo Plan General
- Contable 2006
- Gestión Comercial: Facturaplus
- Gestión de Personal: Nóminas y Seguros Sociales
- Nominaplus
- Gestión Financiera: Matemáticas para el Nuevo Plan General Contable
- Análisis de Balances
- Técnicas Administrativas de Oficina
- Técnicas de Administración de Tesorería

ÁREA DE OPOSICIONES

- Auxiliar Administrativo: Administración Local y Servassa
- Celsador: Servassa
- Justicia

OTROS CURSOS

- Título de Graduado en ESO
- Pruebas de Acceso: Universidad, Ciclos Formativos de Grado Medio y Superior
- Cursos de Formación Profesional Ocupacional dirigidos a desempleados
- Cursos de Formación Continua dirigidos a trabajadores de todos los sectores de actividad
- Cursos de Prevención de Riesgos Laborales, válidos para la obtención de la Tarjeta Profesional de la Construcción
- Certificados de Profesionalidad
- Protección de Datos
- Gestión de la Calidad
- Área sanidad
- Cursos de Manipulador de Alimentos

DISEÑO

- CorelDRAW
- Adobe Illustrator
- Autocad
- Páginas Web: Dreamweaver y flash
- 3D Studio Max
- Rhinoceros
- Photoshop
- Autodesk Inventor

ÁREA DE IDIOMAS

- Exámenes de la Universidad de Cambridge
- Exámenes de la Escuela Oficial de Idiomas
- Inglés Comercial



CENTRO DE FORMACIÓN FAJARDO

Jaime Balmes, 68
03600 Elda (Alicante)
965390301
centrodeformacion@academifajardo.com
www.academifajardo

CENTRO DE FORMACIÓN FAJARDO

PLATAFORMA DE TELEFORMACIÓN ONLINE

El avance de las nuevas tecnologías ha propiciado un método de enseñanza flexible que ofrece la posibilidad de realizar los cursos a través de Internet, sin limitación de horarios, sin problemas de desplazamiento, y con el apoyo continuo de tutores especializados.

La Formación online facilita la formación personalizada:

- Seguimiento continuo de las actividades de los alumnos
- Autoevaluación de los conocimientos
- Fluidez en la comunicación y en el intercambio de información
- Participación activa de los alumnos

Fajardo Centro de Formación te ofrece un amplio abanico de cursos que podrás realizar bajo esta modalidad de formación, contando con el apoyo de profesorado que guiará todo el proceso de aprendizaje.

ÁREA DE RECUPERACIONES Y APOYO

- Primaria
- E.S.O
- Bachiller
- Ciclos Formativos de Grado Medio y Superior
- Universidad
- Exámenes de la Junta Qualificadora de Coneixement de València

CICLOS FORMATIVOS CON TÍTULO OFICIAL

- Ciclo Formativo Grado Medio: Gestión Administrativa
- Ciclo Formativo Grado Superior:
Administración y Finanzas



ACADEMIA MAESTRE

C/ Pablo Iglesias, 134
03600 Elda (Alicante)
965390303
e-mail: maestre@telefonica.net

ACADEMIA MAESTRE

¿QUÉ OFRECEMOS?

INFORMÁTICA

- Windows
- Oficce:
- Procesador de Textos Word
- Base de Datos Access
- Hoja de Cálculo Excel
- Presentaciones Power Point
- Internet
- Diseño Páginas Web
- Diseño
- Programación
- Aplicaciones de Gestión
- Contaplus
- Facturaplus
- Nominaplus
- Tpvplus

UNIVERSIDAD

- Matemáticas
- Estadística
- Contabilidad
- Fiscalidad
- Economía
- Matemáticas financieras
- M.O.F

MECANOGRAFÍA

- Mecanografía por ordenador
- Mecanografía para niños
- Mecanografía para oposidores

CURSOS FORMACIÓN OCUPACIONAL

- Alemán, Francés, Inglés
- Contabilidad
- Secretariado (Dirigido a desempleados)

CURSOS DE FORMACIÓN CONTINUA

- Informática
- Inglés
- Gestión Empresarial
- Contabilidad (dirigidos a trabajadores y autónomos de todos los sectores)

CURSO DE SECRETARIADO

- Informática
- Mecanografía
- Inglés
- Contabilidad

INGLÉS

- Todos los niveles: adultos, niños
- Escuela Oficial de Idiomas
- First Certificate
- Recuperación y apoyo

RECUPERACIÓN Y APOYO

- Primaria, E.S.O., Bachillerato
- Clases de Plástica y Dibujo de Primaria

FORMACIÓN e Inserción Laboral



IDELSA ELDA

El Instituto de Desarrollo de Elda y Servicios Administrativos, IDELSA, es un Organismo Autónomo Local cuyas competencias están centradas en materia de promoción y desarrollo económico de la ciudad de Elda.

Sus objetivos específicos son:

- Promoción y desarrollo económico del municipio de Elda.
- Ofrecer servicios de apoyo y asesoramiento en el nacimiento de una idea empresarial, su desarrollo y posterior consolidación, como medio de generar riqueza y ocupación.
- Ofrecer y desarrollar cursos, programas y acciones formativas que mejoren la cualificación y la actualización de los y las trabajadores/as tanto en situación activa como en desempleo.
- Mejorar las condiciones personales, materiales y profesionales, que favorezcan el progreso económico de Elda.

SERVICIOS:

AGENCIA DE COLOCACIÓN IDELSA. Nº 1000000018

Es una entidad sin ánimo de lucro que tiene como misión la intermediación laboral entre empresas y desempleados y que colabora con los Servicios Públicos de Empleo. Dispone de una bolsa de empleo propia y todos los servicios son completamente gratuitos.

Ofrece:

- Inscripción como demandantes de empleo en la base de datos propia de la Agencia de Colocación.
- Intermediación en la oferta de trabajo.
- Información, asesoramiento, formación y orientación laboral para los demandantes.
- Asesoramiento y gestión de ofertas de empleo a todas las empresas que necesiten cubrir puestos de trabajo.

La inscripción puede hacerse por dos vías:

1. Desde nuestra página web. Entra en el Espacio del Demandante de Empleo y regístrate como demandante, solo tienes que rellenar el cuestionario cumplimentando tus datos. No olvides adjuntar la documentación que se te solicita. También puedes darte de alta como empresa en el "Área de empresa" o remitirnos un "Formulario de Oferta" vía email.
2. Solicita inscribirte en algunos de los talleres programados "Inscripción Agencia de Colocación". De forma presencial en nuestra oficinas, por teléfono o vía email.

RED ORIENTA DE LA COMUNIDAD VALENCIANA. CENTRO CC0306635 – CC IDELSA

La Red Orienta-GV es un grupo de entidades de orientación profesional de la Comunidad Valenciana cuyo objetivo es prestar a los ciudadanos servicios de orientación profesional con la finalidad de mejorar su empleabilidad, promover su carrera profesional y facilitar su incorporación al mercado laboral.

IDELSA ELDA

OFICINA DEL EMPRENDEDOR

Se ofrece un servicio de información y asesoramiento a empresas y emprendedores, con cita previa individualizada, tanto para la nueva creación de empresas como para la consolidación de las ya existentes, sobre iniciativas empresariales y creación de empresas, formas jurídicas, ayudas y subvenciones, recursos financieros, planes de viabilidad, trámites para la puesta en marcha, fuentes de financiación, etc., y asesoramiento en general sobre proyectos empresariales.

Además, toda la información puedes encontrarla en el "Rincón del/de la Emprendedor/a" de la página web, donde también tienes a tu disposición la "Guía del Emprendedor".

ACCIONES FORMATIVAS

Se gestionan cursos, programas y otras acciones formativas cuyo objetivo es la mejora de las competencias profesionales de las personas trabajadoras de la ciudad de Elda, y dirigidos a demandantes de empleo, emprendedores, autónomos o pymes. Como son:

- Jornadas propias.
- Cursos propios impartidos por los propios técnicos de IDELSA.
- Cursos realizados con entidades colaboradoras: PICE, CDT, INESCOP, AVECAL, etc.

PROGRAMAS MIXTOS DE EMPLEO Y FORMACIÓN

Son programas donde se imparte formación de Certificados Profesionales a la vez que se realiza un contrato laboral. Las características de los alumnos y alumnas depende del programa específico:

- Talleres de Empleo.
- T'Avalet.
- Et Formen.

PROGRAMAS DE FOMENTO DE EMPLEO

Programas donde se llevan a cabo contratación de personas desempleadas para realizar trabajos de interés municipal dentro de la corporación local. Los requisitos de acceso vienen determinados por el tipo de subvención. Éstos son:

- EMCORD.
- EMCORP.
- EMPUJU.
- EMCOLD.

**PROGRAMACIÓN PREVISTA DE CURSOS PARA 2020 A TRAVÉS DE CENTROS COLABORADORES DE LA COMARCA 29 –
MEDIO VINALOPÓ**

CÓDIGO	DENOMINACIÓN ESPECIALIDAD	HORAS	MÓDULOS	TOTAL CURSOS	C.P.*	NIVEL
ADGD0108	GESTIÓN CONTABLE Y GESTIÓN ADMINISTRATIVA PARA AUDITORIA	670	TODOS	1	SI	3
ADGG0508	OPERACIONES DE GRABACIÓN Y TRATAMIENTO DE DATOS Y DOCUMENTOS	480	TODOS	1	SI	1
AGAO0208	INSTALACIÓN Y MANTENIMIENTO DE JARDINES Y ZONAS VERDES	510	TODOS	1	SI	2
AGAX0208	ACTIVIDADES AUXILIAR DE AGRICULTURA	410	TODOS	1	SI	1
ELEE0109	MONTAJE Y MANTENIMIENTO DE INSTALACIONES ELÉCTRICAS DE BAJA TENSIÓN	960	TODOS	1	SI	2
ELEM0111	MONTAJE Y MANTENIMIENTO DE SISTEMAS DOMÓTICOS E INMÓTICOS	520	TODOS	1	SI	2
ENAS0110	MONTAJE Y MANTENIMIENTO, INSPECCIÓN Y REVISIÓN DE INSTALACIONES RECEPTORAS Y APARATOS DE GAS	580	TODOS	1	SI	2
HOTR0208	OPERACIONES BÁSICAS DE RESTAURANTE Y BAR	330	TODOS	1	SI	1
HOTR0408	COCINA	850	TODOS	1	SI	2
HOTR0508	SERVICIOS DE BAR Y CAFETERÍA	680	TODOS	1	SI	2
IFCT0108	OPERACIONES AUXILIARES DE MONTAJE Y MANTENIMIENTO DE SISTEMAS MICROINFORMÁTICOS	410	TODOS	1	SI	1
IFCT0209	SISTEMAS MICROINFORMÁTICOS	640	TODOS	1	SI	2
IMAI0108	OPERACIONES DE FONTANERÍA Y CALEFACCIÓN – CLIMATIZACIÓN DOMÉSTICA	520	TODOS	1	SI	1
IMPE0108	SERVICIOS AUXILIARES DE ESTÉTICA	400	TODOS	1	SI	1
IMPP0208	SERVICIOS ESTÉTICOS DE HIGIENE, DEPILACIÓN Y MAQUILLAJE	680	TODOS	1	SI	2
IMPQ0108	SERVICIOS AUXILIARES DE PELUQUERÍA	370	TODOS	1	SI	1
IMPQ0208	PELUQUERÍA	750	TODOS	1	SI	2
SANT0208	TRANSPORTE SANITARIO	600	TODOS	1	SI	2
SSCB0211	DIRECCIÓN Y COORDINACIÓN DE ACTIVIDADES DE TIEMPO LIBRE EDUCATIVO INFANTIL Y JUVENIL	450	TODOS	1	SI	3
SSCE01	INGLÉS A1	190	TODOS	1	NO	
SSCE0110	DOCENCIA DE LA FORMACIÓN PROFESIONAL PARA EL EMPLEO	420	TODOS	1	SI	3
SSCE02	INGLÉS A2	190	TODOS	2	NO	
SSCE03	INGLÉS B1	280	TODOS	2	NO	
SSCE04	INGLÉS B2	280	TODOS	1	NO	
SSCM0108	LIMPIEZA DE SUPERFICIES Y MOBILIARIO EN EDIFICIOS Y LOCALES	270	TODOS	1	SI	1
SSCS0108	ATENCIÓN SOCIO SANITARIA A PERSONAS EN EL DOMICILIO	600	TODOS	1	SI	2
SSCS0208	ATENCIÓN SOCIO SANITARIA A PERSONAS DEPENDIENTES EN INSTITUCIONES SOCIALES	490	TODOS	1	SI	2
TCPC0109	REPARACIÓN DE CALZADO Y MARROQUINERÍA	400	TODOS	1	SI	1
TCPC03	DISEÑO Y FABRICACIÓN DE MARROQUINERÍA	640	TODOS	1	NO	
TMVG0209	MANTENIMIENTO DE LOS SISTEMAS ELÉCTRICOS Y ELECTRÓNICOS DE VEHÍCULOS	560	TODOS	1	SI	2
MF0233-2	OFIMÁTICA	190	1	1	P*	2
MF0525-2	CONTROL FITOSANITARIO	120	1	1	P*	2
MF1119-2	EJECUCIÓN DE TRABAJOS EN ALTURA EN LOS ÁRBOLES	110	1	1	P*	2
				35		

**PROGRAMACIÓN PREVISTA DE CURSOS PARA 2020 A TRAVÉS DE CENTROS COLABORADORES DE LA COMARCA 28 –
ALTO VINALOPÓ**

CÓDIGO	DENOMINACIÓN ESPECIALIDAD	HORAS	MÓDULOS	TOTAL CURSOS	C.P.*	NIVEL
ADGG0508	OPERACIONES DE GRABACIÓN Y TRATAMIENTO DE DATOS Y DOCUMENTOS	480	TODOS	1	SI	1
IMPP0208	SERVICIOS ESTÉTICOS DE HIGIENE, DEPILACIÓN Y MAQUILLAJE	680	TODOS	1	SI	2
SANT0208	TRANSPORTE SANITARIO	600	TODOS	1	SI	2
SSCE0110	DOCENCIA DE LA FORMACIÓN PROFESIONAL PARA EL EMPLEO	420	TODOS	1	SI	3
SSCE02	INGLÉS A2	190	TODOS	1	NO	
SSCE03	INGLÉS B1	280	TODOS	1	NO	
SSCS0208	ATENCIÓN SOCIO SANITARIA A PERSONAS DEPENDIENTES EN INSTITUCIONES SOCIALES	490	TODOS	1	SI	2
TMVI0208	CONDUCCIÓN DE VEHÍCULOS PESADOS DE TRANSPORTE DE MERCANCÍAS POR CARRETERA	560	TODOS	1	SI	2
				8		

C.P.* = CERTIFICADO DE PROFESIONALIDAD

P* = MÓDULO DE CERTIFICADO DE PROFESIONALIDAD



PROGRAMACIÓN PREVISTA DE CURSOS PARA 2020 A IMPARTIR EN LABORA FORMACIÓ ELDA

CÓDIGO	DENOMINACIÓN ESPECIALIDAD	HORAS	MÓDULOS	TOTAL CURSOS	C.P.*	NIVEL
ADGD0208	GESTIÓN INTEGRADA DE RECURSOS HUMANOS (MÓDULO MF0237)	220	1 MÓDULO	1	P*	3
ELEE0109	MONTAJE Y MANTENIMIENTO DE INSTALACIONES DE BAJA TENSIÓN	930	TODOS	1	SI	2
IMAR0208	MONTAJE Y MANTENIMIENTO DE INSTALACIONES DE CLIMATIZACIÓN Y VENTILACIÓN – EX+ TRACCIÓN	510	TODOS	1	SI	2
SSCE01	INGLÉS A1	160	TODOS	1	NO	
SSCE03	INGLÉS B1	250	TODOS	1	NO	
TMVG0409	MANTENIMIENTO DEL MOTOR Y SUS SISTEMAS AUXILIARES	530	TODOS	1	SI	2
TMVL0209	MANTENIMIENTO DE ELEMENTOS NO ESTRUCTURALES DE CARROCERÍAS DE VEHÍCULOS	640	TODOS	1	SI	2
SSCE02	INGLÉS A2	160	TODOS	1	NO	
TCPC01	APARADO DE CALZADO CONFORT	610	TODOS	1	NO	
IFCT0110	OPERACIONES EN REDES DEPARTAMENTALES	540	TODOS	1	SI	2
SSCE04	INGLÉS B2	250	TODOS	1	NO	
SSCE0110	DOCENCIA DE LA FORMACIÓN PROFESIONAL PARA EL EMPLEO	390	TODOS	1	SI	3

C.P.* = CERTIFICADO DE PROFESIONALIDAD

P* = MÓDULO DE CERTIFICADO DE PROFESIONALIDAD

REQUISITOS PARA ACCEDER A LOS CURSOS DE CERTIFICADO DE PROFESIONALIDAD

Nivel 1

No se necesita ningún requisito específico.

Nivel 2

Hay que poseer al menos uno de los siguientes requisitos:

- Tener el título de Graduado en ESO, como mínimo.
- Tener cualquier certificado de profesionalidad de nivel 2.
- Tener un certificado de profesionalidad de nivel 1 de la misma familia y área profesional
- Cumplir el requisito de acceso a los ciclos formativos de grado medio, o bien haber superado las correspondientes pruebas de acceso.
- Tener superada la prueba de acceso a la universidad para mayores de 25 años y/o de 45 años.
- Tener acreditadas las competencias clave de nivel 2:
 - Matemáticas
 - Lengua Castellana
 - Inglés (en caso de que el curso incluya un módulo de este idioma)
 - Valenciano (si el curso se imparte en este idioma)

Nivel 3

Hay que poseer al menos uno de los siguientes requisitos:

- Tener el título de Bachiller, como mínimo.
- Tener cualquier certificado de profesionalidad de nivel 3.
- Tener un certificado de profesionalidad de nivel 2 de la misma familia y área profesional.
- Cumplir el requisito de acceso a los ciclos formativos de grado superior, o bien haber superado las correspondientes pruebas de acceso.
- Tener superada la prueba de acceso a la universidad para mayores de 25 años y/o de 45 años.
- Tener acreditadas las competencias clave de nivel 3:
 - Matemáticas
 - Lengua Castellana
 - Inglés (en caso de que el curso incluya un módulo de este idioma)
 - Valenciano (si el curso se imparte en este idioma)

IMPORTANTE

Tiene que tener actualizada su demanda de empleo (DARDE) y si alguno de los cursos le interesa, conviene que previamente lo haga constar en la demanda que tiene registrada en LABORA, a través de una de las siguientes vías:

- Incluyéndolo usted mismo a través de internet: para ello, acceda a AutoServef > Demanda e empleo > Autoentrevista e incluya el curso de tu interés.
- Solicitando cita en su Espai Labora de Empleo para que lo registren allí: para ello, acceda a AutoServef > Cita previa > Atención Personalizada.

No obstante, es importante recordar que para poder participar en la selección del alumnado, además, deberá inscribirse, cuando LABORA publique el curso, en AutoServef > Formación > Consultar, que es el momento en que dicha selección va a realizarse.

Si usted es trabajador en activo y le interesa algún curso debe estar inscrito en su Espai Labora de Empleo demandando servicios de formación y luego hacer lo señalado anteriormente. Ante cualquier duda, diríjase a su Espai Labora de Empleo.



ASPRODIS

Asociación Pro-Disminuidos psíquicos
Elda y Comarca.
Carretera de Sax, 72 – 03600
Elda (Alicante)
Tf. 966 39 33 99
torretadireccion@asprodیس.com

ASOCIACIÓN PRO-DISMINUIDOS PSÍQUICOS ASPRODIS

El Centro Ocupacional se podría definir como un servicio social prelaboral para el desarrollo de las personas con discapacidad intelectual en orden a lograr, dentro de las posibilidades individuales, la superación de los obstáculos que la sociedad les impone a causa de su propia discapacidad para lograr la inclusión social, garantizando la realización de actividades ocupacionales y de mejora de las habilidades adaptativas.

Se entiende por actividad ocupacional al conjunto de actividades, tareas o labores que son realizadas por personas con discapacidad intelectual, de acuerdo a sus condiciones individuales, bajo la orientación de los profesionales del centro y que, aún sin participar propiamente de la dinámica del mercado económico, están encaminadas a la obtención de objetos, productos o servicios.

Por otra parte, los Servicios de Mejora de las Habilidades Adaptativas o de Desarrollo Personal y Social son aquellos que están específicamente dirigidos a procurar a los clientes, en los centros ocupacionales, una mayor habilitación personal y una mejor adaptación a su relación social.

Se mantiene como filosofía complementaria de estos centros que la organización y los métodos de las actividades o labores a desarrollar tenderán a favorecer la futura incorporación de estas personas con discapacidad intelectual al trabajo remunerado. Por tanto, se debe tener establecido un sistema de gratificaciones que recoja el reconocimiento de la actividad ocupacional realizada por la persona con discapacidad intelectual en orden a fomentar la más adecuada integración de la persona con discapacidad en las actividades del centro. Dichas gratificaciones consideramos que no deben ser inferiores al valor añadido de los productos elaborados.

En resumen, el Centro Ocupacional “La Torreta” es un servicio cuya finalidad consiste en procurar la integración de adultos con discapacidad intelectual, mediante la realización de actividades laborales, personales y sociales para su habilitación laboral, desarrollo de su autonomía personal y capacitación social.



CENTRO OCUPACIONAL "EL MOLINET"
Dr. Roque Hernández Núñez de Arenas

C/ Gustavo Adolfo Becquer, N°3
03640 Monóvar (Alicante)
965472817
molinet87@yahoo.es

CENTRO OCUPACIONAL "EL MOLINET"

El Centro Ocupacional "El Molinet" es un servicio especializado que atiende a personas con discapacidad intelectual, mayores de 16 años de la Comarca del Vinalopó.

El Centro dispone de 7 talleres laborales:

Carpintería
Encuadernación-Cuero
Elaboración de Papel artesanal
Cerámica-Confección
Horticultura-Jardinería
Prelaboral

Actividades Grupales, Artísticas y de talleres artísticos y alternativos:

Cuentacuentos
Teatro
Artes Plásticas
Cocina
Cine
Música
Masaje

Dispone de un servicio de psicología clínica, de un área de deportes y de prácticas en empresas con taller de informática.



APANAH

Avda. Reina Victoria, 5
03600 Elda (Alicante)
Teléfono: 966982249
Fax: 966980714

APANAH

C.D.I.A.T.(CENTRO DE DESARROLLO INFANTIL Y ATENCIÓN TEMPRANA)

SERVICIOS QUE OFRECE:

- Habilitación Logopédica. En los niños/as con discapacidad auditiva, la atención prioritaria se dirigirá a la estimulación de las áreas auditiva y comunicativa, ya que existe una estrecha relación entre la audición y el lenguaje.
- Fisioterapia. El desarrollo motor del niño/a comprende una serie de cambios en la adquisición de las habilidades motrices que lo dotarán de una mayor autonomía para realizar sus actividades diarias.
- Estimulación Cognitiva. Engloba todas aquellas actividades que se ofrecen al niño que le van a permitir el desarrollo de habilidades mentales necesarias en la adquisición de aprendizajes, desde los primeros conceptos básicos hasta procesos tales como memoria, lenguaje, atención, abstracción, razonamiento, operaciones aritméticas o lectoescritura

SERVICIOS DE LA ASOCIACIÓN DE PADRES DE NIÑOS SORDOS

RILO (Red de Intervención Logopédica)

Este servicio proporciona a las personas con discapacidad auditiva una intervención logopédica basada en la estimulación de la lengua oral y la audición, teniendo como objetivo el acceso al lenguaje dentro de una perspectiva global de comunicación e interacción.

Los beneficiarios de este servicio son:

- Los niños, niñas y jóvenes con sordera desde el nacimiento o desde sus primeros años (sorderas prelocutivas)
- Las personas que por distintas causas se quedan sordas en la edad adulta (sorderas postlocutivas)

SAAF (Servicio de atención y apoyo a familias de personas con discapacidad auditiva)

SERVICIO DE INTERVENCIÓN SOCIO EDUCATIVA

Pretende dotar a los niños/as con discapacidad auditiva de las herramientas adecuadas para un buen desarrollo del proceso educativo y así, favorecer su plena inclusión en el sistema educativo.

SERVICIO DE INSERCIÓN LABORAL

El servicio de Empleo es específico, individualizado y gratuito para las personas con discapacidad auditiva desempleadas o que quieren mejorar su empleo.

Se pretende favorecer la igualdad de oportunidades de las personas con discapacidad auditiva en el mundo laboral.

AMFI ASOCIACIÓN PARA LA INTEGRACIÓN SOCIOLABORAL DE PERSONAS CON DISCAPACIDAD FÍSICA Y SENSORIAL

CENTRO ESPECIAL DE EMPLEO:

Este servicio va dirigido a la Inclusión laboral de personas con discapacidad física y/o sensorial.

- Orientación y Asesoramiento para el empleo de personas con certificado de discapacidad.
- Búsqueda activa de empleo
- Talleres formativos

CLASES PARA OBTENER EL CERTIFICADO ESCOLAR:

Preparación de asignaturas y acceso a la universidad. Orientación y asesoramiento educativo.

APOYO ESCOLAR – PSICOPEDAGOGÍA:

Refuerzo de asignaturas (secundaria y bachiller)

Atención al alumnado con necesidades educativas específicas.

CURSOS DE INGLÉS:

Todos los niveles. Horarios flexibles.

CURSOS Y TALLERES DE:

- PINTURA Y DIBUJO
- PINTURA Y RESTAURACIÓN
- GUITARRA ESPAÑOLA
- AUTOESTIMA, MEDITACIÓN, etc.: impartidos por una psicóloga

GABINETE DE PSICOLOGÍA:

Psicología clínica. Sesiones individuales y/o grupales.

GABINETE DE TRABAJO SOCIAL:

Servicio de Información, Orientación y Asesoramiento a personas con discapacidad física sensorial, y sus familiares.

ACTIVIDADES DE OCIO Y TIEMPO LIBRE:

Yoga, pilates, Zumba, danza oriental, etc.

→ TODOS LOS SERVICIOS Y ACTIVIDADES ESTÁN DIRIGIDOS A TODA LA POBLACIÓN

SERLICOOP

Certificados de Profesionalidad

- Atención SocioSanitaria a personas dependientes en instituciones
- Atención Sociosanitaria a personas dependientes en domicilios
- Limpieza de superficies y mobiliarios en edificios y locales
- Empleado de hogar
- Actividades de tiempo libre educativo infantil y juvenil

Cursos en Seguridad Alimentaria

- Certificado de formación en higiene alimentaria (Manipulador de Alimentos)
- Curso control de alérgenos en hostelería y restauración
- Manipulador de alimentos
- Alérgenos en hostelería

Curso de Monitores

- Monitor sociocultural
- Monitor de comedor escolar
- Monográficos de animación

Apoyo en el Ámbito Educativo

- Clases de apoyo de Primaria y ESO
- Cursos de técnicas de estudio
- Gabinete psicopedagógico y psicológico

Idiomas

- Valenciano

Otros

- RCP (Reanimación Cardiopulmonar)
- Primeros auxilios
- Carretillero y transpaletas

Cursos a demanda para organismos y entidades:

- Cursos de Limpieza.
- Seguridad alimentaria y nutrición.
- Atención al cliente.
- Actividades de ocio y tiempo.
- Inserción Laboral.
- Carretillero y transpaletas.
- Curso de la construcción.
- Informática.
- Búsqueda de empleo

FEVECTA

FEVECTA orienta y asesora a los grupos de personas que pretenden constituir una cooperativa. Si estás interesado en crear una cooperativa de trabajo asociado, puedes dirigirte al servicio de atención a emprendedores en cualquiera de nuestras sedes de Valencia, Castellón y Alicante donde te atenderemos de manera totalmente gratuita.

Atención a grupos de emprendedores

- Información sobre qué es una cooperativa
- Asesoramiento sobre el funcionamiento empresarial y social
- Constitución legal de la nueva cooperativa
- Información de ayudas y subvenciones

Cualquier tipo de negocio se puede emprender bajo la fórmula cooperativa de trabajo asociado. Puedes encontrar cooperativas en sectores como la enseñanza, el transporte, los servicios sociales, el asesoramiento, las nuevas tecnologías, la industria, el turismo rural, la hostelería, el comercio, etc.

En esta sección queremos ayudarte a montar tu propia cooperativa y ponemos a tu alcance todos los materiales que puedan ayudarte en esta tarea:

Somos Centro Acreditado en el Registro de Centros y Entidades de Formación Profesional para el Empleo de la Comunidad Valenciana.

Uno de los objetivos de **FEVECTA** se centra la formación continua consistente en facilitar al socio/a y trabajador/a de las cooperativas la adquisición, el reciclaje y el perfeccionamiento de conocimientos, habilidades y actitudes de acuerdo a la evolución del entorno empresarial y los contenidos de los puestos de trabajo.

Otro de los objetivos, es hacer formación para aquellos emprendedores/as que están pensando en poner en marcha un proyecto cooperativo.



Cruz Roja Elda, c/Hernán Cortés nº14 Elda.
965382550
<https://www2.cruzroja.es/>
jegido@cruzroja.es

CRUZ ROJA ESPAÑOLA ASAMBLEA LOCAL DE ELDA

Desde Cruz Roja Elda proponemos el PFCB de Peluquería y el PFCB de Traslado y Movilización de Usuarios y/o heridos. En los dos programas se admiten alumnos mayores de 16 hasta 21 años y sin la posesión del Graduado en ESO.

Ambos cursos son gestionados por Consellería de Educación y se realizan actualmente en nuestra asamblea.

Voluntariado de las diferentes actividades que pueden realizar en nuestra asamblea.

► PROGRAMA DE CUALIFICACIÓN PROFESIONAL INICIAL: • AUXILIAR DE PELUQUERÍA (P.C.P.I)

OBJETIVOS: Inserción laboral y educativa:

- Aprender la profesión de auxiliar de peluquería
- Preparar la prueba de acceso a módulos de grado medio.
- Preparar la prueba libre para la obtención del graduado E.S.O.

DURACIÓN: de Septiembre hasta Junio. Un curso lectivo.

REQUISITOS DE ACCESO:

- Tener entre 16 y 20 años.
- No tener el graduado ESO.

INSCRIPCIÓN: a partir de abril en Cruz Roja Elda

► FORMACIÓN EXTERNA

• FORMACIÓN BÁSICA EN PRIMEROS AUXILIOS

OBJETIVOS:

- Adquirir los conocimientos básicos en primeros auxilios.

DURACIÓN: un curso de febrero a marzo y otro de octubre a noviembre. (48h/ 80 h cada curso)

REQUISITOS DE ACCESO: Ser mayor de 16 años.

INSCRIPCIÓN: un mes antes de cada curso en Cruz Roja Elda.

• FORMACIÓN DE SOCORRISMO ACUÁTICO

OBJETIVOS: Adquirir conocimientos básicos en socorrismo acuático.

DURACIÓN: de Junio a Julio (100 horas)

REQUISITOS DE ACCESO:

- Ser mayor de 18 años.
- Poseer el título de primeros auxilios.

INSCRIPCIÓN: un mes antes de cada curso en Cruz Roja Elda.

PRIMEROS AUXILIOS PARA BEBES Y NIÑOS

Desde sus juguetes hasta los muebles y objetos de casa, cualquier elemento del hogar o de vuestras salidas puede convertirse en un riesgo para tus pequeños. Saber cómo prevenir muchas de esas situaciones, o cómo actuar si les sube la fiebre o cuando se ven envueltos en un accidente doméstico te ayudará a sentirte más tranquilo/a y seguro/a. En este curso aprenderás todo esto y mucho más, de una manera sencilla, con simulaciones y entrenamiento en la modalidad presencial.

INESCOP

INESCOP, a través de su oferta de formación especializada en calzado, pone su conocimiento al servicio de las empresas. Dicha oferta se encuentra clasificada en las siguientes áreas:

- Fabricación
- Materiales: pieles, textiles y tejidos, pisos y adhesivos
- Legislación
- Diseño
- Control de calidad

Estas áreas de conocimiento pueden impartirse a través de las siguientes modalidades:

- Formación a medida
- Cursos de corta duración
- Cursos de formación continua para personal en activo
- Seminarios y sesiones técnicas
- Webinar
- Formación dirigida a personas en situación de desempleo, como el certificado de profesionalidad de Patronaje de Calzado y Marroquinería
- Prácticas curriculares para alumnos de ciclos formativos de formación profesional y de enseñanza superior

CC.OO VINALOPÓ - VEGA BAJA

CC.OO. es la organización que aglutina al mayor número de jóvenes en este país. Las Secretarías de Juventud tienen como principal objetivo servir como referente de los y las jóvenes, recogiendo la realidad laboral, las prioridades y motivaciones de la gente joven, incluyéndolas en los ámbitos de discusión del sindicato a través de espacios de participación y formación sindical.

1. Campañas de duración interanual, que constituyen el eje principal sobre el que se desarrolla nuestra actividad. No obstante, el plan de trabajo va incorporando nuevas propuestas, también planificadas previamente y otras gestionadas como efecto de situaciones coyunturales
2. Diseño de materiales informativos destinados a l@s jóvenes trabajador@s, desemplead@s y estudiantes
3. Asesoramiento para el empleo
4. Orientación profesional (tanto para demandantes de empleo como para trabajador@s)
5. Se celebran asambleas informativas en centros de enseñanza y formativos: contratación, salud laboral...
6. ACAMPADAS DE INVIERNO
7. COLONIA ÉPOCA ESTIVAL
 - **Centros de Formación CC.OO. Forem-PV**
 - **Formación continua**
 - **Formación para desempleados/as**
 - **Información para jóvenes**
 - **Preparación de oposiciones**
 - **Afiliación y representación sindical**
 - **Información sobre becarios y sus derechos**



ACADEMIA DE PELUQUERÍA "PELOS"

Calle Pablo Iglesias, 52
Elda (Alicante)

ACADEMIA DE PELUQUERÍA "PELOS"

CENTRO DE FORMACIÓN PROFESIONAL REGLADA Y NO REGLADA DE TODA LA RAMA DE IMAGEN PERSONAL.

Nuestro Centro está homologado por el Ministerio de Educación y Ciencia para impartir cursos de peluquería y estética de Grado Medio y Grado Superior. Y por O.M.A.T. (Organización Mundial de Artes y Técnicas), para impartir Nivel II y III de peluquería y estética

Actualmente estamos impartiendo cursos de Peluquería y Estética de Nivel I y II de O.M.A.T., Organización Mundial de Artes y Técnicas). Que son los nuevos certificados de profesionalidad NVQ expedidos por el gobierno británico y reconocidos en toda Europa, con los cuales nuestros profesionales pueden abrir su propio centro y obtienen todos los conocimientos necesarios para trabajar en la profesión elegida. Los cursos constan de 18 meses aproximadamente de duración.

Al finalizar deben haber superado todas las áreas para recibir su correspondiente certificado o titulación que les servirá para trabajar en España, en toda Europa y Reino Unido.

Los requisitos para poder acceder al curso son:

- Haber superado los estudios de EGB. aunque no se haya conseguido el graduado.

Para los NVQs.

- No hace falta tener el título de ESO. Para los NVQs.
- Haber superado los estudios de primaria
- Para la matriculación en Grado Medio tener superados los estudios de ESO y para Grado Superior haber aprobado un bachiller o por prueba de acceso oficial.

Después de finalizar el curso de Nivel II se puede acceder al Nivel III o si el alumno quisiera seguir estudiando un ciclo superior por la Generalitat Valenciana deberá realizar, si no lo tiene, la ESO o un bachiller, dependiendo de lo que quiera estudiar.

- **COMIENZO DE CURSO: OCTUBRE Y ABRIL**
- **RESERVA DE MATRICULA: EN CUALQUIER MOMENTO.**
- **VACACIONES: APROXIMADAMENTE EN AGOSTO, 1 MES**
- **DURACIÓN DEL CURSO: 1 AÑO Y MEDIO**



ACADEMIA DE PELUQUERÍA "PELOS"

Calle Pablo Iglesias, 52
Elda (Alicante)

ACADEMIA DE PELUQUERÍA "PELOS"

HORARIO DE LOS CURSOS:

PELUQUERÍA Y ESTÉTICA:

- Lunes, miércoles, jueves y viernes:
- CURSO DE MAÑANA: de 9 h a 13:30 h
- CURSO DE TARDE: de 15:00 h a 19:30 h

- MARTES TARDE CERRADO

Cursos oficiales consellería, de peluquería y estética grado medio y superior.

Niveles II y III europeos del reino unido.

Preparación para pruebas libres para la obtención de los grados medio y superior de peluquería y estética.

Cursos de perfeccionamiento para profesionales.

Especializaciones: experto en uñas y posticería, maquillaje y caracterización y efectos especiales, quiromasaje, ayúveda, reiki, peluquería de plató, quiromasaje, drenaje linfático, fotodepilación y láser, etc.

Versia formación es un grupo de centros de formación especializados en la enseñanza de la profesión de la peluquería y la estética. Aquí podrás encontrar una amplia oferta formativa tanto de programas públicos como de programas privados. Formamos parte la mayor red de centros de enseñanza de peluquería y estética de este país: C&C Academia Llongueras. Además, somos centros acreditados para impartir la formación para obtener los Certificados de Profesionalidad de peluquería y estética del sistema de Formación Profesional para el Empleo.

PELUQUERÍA

- Curso Técnico en Peluquería
- Curso Auxiliar en Peluquería
- Programa SAFE: perfeccionamiento y seguridad en peluquería
- Curso de Peluquería Masculina
- Curso de Recogidos
- Certificado de profesionalidad nivel 1: Servicios auxiliares de peluquería
- Certificado de profesionalidad nivel 2: Peluquería
- Certificado de profesionalidad nivel 3: Peluquería Técnico-Artística
- Certificado de profesionalidad nivel 3: Tratamientos capilares-estéticos

ESTÉTICA

- Curso Esteticista Técnica
- Curso Auxiliar de Estética
- Certificado de profesionalidad nivel 1: Servicios auxiliares de estética
- Certificado de profesionalidad nivel 2: Cuidados estéticos de manos y pies
- Certificado de profesionalidad nivel 2: Servicios estéticos de higiene, depilación y maquillaje
- Cursos monográficos:
 - Manicura y pedicura
 - Escultura de uñas, gel, acrígel, acrílico
 - Extensión de pestañas
 - Microblading
 - Micropigmentación
 - Higiénico Sanitario
 - Depilación
 - Maquillaje
 - Maquillaje con aerógrafo
 - Tratamientos faciales
 - Tratamientos corporales
 - Masajes

VICENTE MILLA ESTILISTAS S.L

VICENTE MILLA transforma el concepto de formación, con la creación del nuevo sistema:

WE LOVE HAIR desarrollado para comenzar con el fin en la mente, ser capaz de comprender, valorar y crear un proyecto profesional desde su inicio.

Pasar de la experiencia a la independencia profesional, creando espacios de participación activa, de forma individual y en grupo, en el diseño, desarrollo y evaluación de la actividad formativa.

WE LOVE HAIR

Metodología
Sistema modular de formación
Retos profesionales
Auto-formación creativa
Métodos audiovisuales continuados
Auto-análisis por vídeo-test
Creación de proyectos propios
Sesiones de fotos

NUESTROS CURSOS

En nuestras academias de Villena, Elda, Onteniente, Albacete y Alcoy, ofrecemos servicios de peluquería y estética, corte, color, mechas, permanente, depilación, etc, por parte de nuestros alumnos supervisados muy de cerca por los técnicos de Academias Vicente Milla.

TITULACIÓN OFICIAL UK

VICENTE MILLA está certificada por la **OMAT [Organización Mundial de Artes y Técnicas]**, entidad acreditadora de las titulaciones Oficiales de Peluquería y Estética del Reino Unido.

PRECIOS Y HORARIOS CURSOS

Duración del curso: 18 meses - 1440 horas lectivas
Días lectivos: de Lunes a Viernes
Horario del curso de 9 a 13 horas
Material necesario: incluido

Precio del curso: 2570 €

Pago fraccionado: 140 € RESERVA + 18 PAGOS MENSUALES de 135 €

PAGO AL CONTADO: 10% DESCUENTO, precio del curso: 2313 €

No se requiere ninguna titulación escolar

Los precios son válidos para los cursos de Peluquería y Estética.

CENTRO CONCERTADO DE FP EUROPA

Técnico en Cuidados Auxiliares de ENFERMERÍA (Título oficial)

FORMACIÓN OFICIAL SEMIPRESENCIAL



- Sin nota media de corte
- Compatible con otras actividades



DURACIÓN: 1.400 horas.

MÓDULOS QUE COMPONEN EL CICLO:

Primer Curso

- Operaciones administrativas y documentación sanitaria
- Técnicas básicas de enfermería
- Higiene del medio hospitalario y limpieza del material
- Promoción de la salud y apoyo psicológico al paciente
- Técnicas de ayuda odontológica y estomatológica
- Relaciones del entorno del trabajo
- Formación y orientación laboral

Segundo Curso

- Formación en Centros de Trabajo (prácticas en empresas)

Titulación que se obtiene:

**TÉCNICO EN CUIDADOS AUXILIARES
DE ENFERMERÍA.**



Acceso directo:

Estar en posesión del título de Graduado en Secundaria (E.S.O.), E.R-1 de cualquier rama o tener aprobado el segundo curso de BUP

Mediante prueba:

Tener 17 años cumplidos y superar la prueba de acceso.

Europa
CENTRO CONCERTADO DE
FORMACIÓN PROFESIONAL



OFERTA FORMATIVA

Ciclos Formativos de Grado Medio

- Gestión Administrativa
- Farmacia y Parafarmacia
- Enfermería
- Comercio

Enseñanza OFICIAL y GRATUITA

Técnico en Cuidados Auxiliares de ENFERMERÍA (Título oficial) SEMIPRESENCIAL

Preparación Pruebas de Acceso

- Grado Medio y Grado Superior

Manipulador de Alimentos
con Certificado Oficial

Informática

Taller de mecanografía.
Taller de informática.

INFÓRMATE en:
Teléfono 965 454 650
www.fpeuropa.com



FEMPA

C/ Benijófar 4-6 C.P.: 03008 Alicante

E-mail: fempa@fempa.es

Tel. 965 150 300

www.formacionprofesionalalicante.es

ESCUELA FP FEMPA

GRADO MEDIO

- Electromecánica de Vehículos Automóviles
- Instalaciones Eléctricas y Automáticas

GRADO SUPERIOR

- Administración y Finanzas
- Desarrollo de Aplicaciones Multiplataforma
- Gestión de Ventas y Espacios Comerciales
- Sistemas Electrotécnicos y Automatizados
- Automoción



Centro de Turismo de Alicante
Monte Tossal, s/n (Castillo San Fernando)
03005 ALICANTE
Tlfn: 965 935 490
www.centresdeturisme.com
cdt_alicante@gva.es

CENTRO DE TURISMO DE ALICANTE

La Generalitat Valenciana, consciente de que el turismo es un sector estratégico clave para el desarrollo de la economía de la Comunidad Valenciana, ha puesto en marcha un proyecto pionero a nivel nacional, materializado en la creación de una red de centros de formación especializados en turismo denominada Red de CdT's; Red de Centro de Turismo.

¿QUÉ OFRECEMOS?

FORMACIÓN PROFESIONAL PARA EL EMPLEO

Contenido: cursos gratuitos cofinanciados por el Fondo Social Europeo, de formación inicial de larga duración con alternancia de enseñanza teórico y prácticas reales en las instalaciones del Centro.

Destinatarios: duración aproximada de un curso académico, iniciándose en su mayoría en los meses de septiembre y octubre

CURSOS

- Camarera/o de pisos
- Cocinero/a
- Camarero/a Bar – Restaurante
- Dirección y producción en cocina
- Especialistas en arroces
- Especialistas en panes para restaurantes
- Especialista en "Social Media" en turismo
- Formación básica en higiene alimentaria y gestión de alérgenos
- Operaciones básicas de pisos en alojamientos
- Personal auxiliar de congresos y eventos
- Recepción en alojamientos
- Sumillería

E-FORMACIÓN

CdT e-formación pretende facilitar una formación turística de calidad, gracias al uso de las nuevas tecnologías de la formación, para ello se hace uso de las metodologías de formación a distancia basadas en el uso de herramientas multimedia y el acceso a través de Internet.

A través de una plataforma LMS, los participantes pueden acceder a la formación on-line desde cualquier ordenador.



Centro de Turismo de Alicante
Monte Tossal, s/n (Castillo San Fernando)
03005 ALICANTE
Tlfn: 965 935 490
www.centresdeturisme.com
cdt_alicante@gva.es

CENTRO DE TURISMO DE ALICANTE

FORMACIÓN CONTINUA

Contenido: cursos gratuitos especializados de corta duración, que engloban todas las áreas y niveles de profesionales del sector.

Destinatarios: profesionales en activo del sector turístico, con inquietudes por actualizar y reciclar sus conocimientos.

Duración: cada CdT presenta una programación renovada semestralmente que se concreta en las siguientes áreas.

Cursos:

Alojamiento

Servicio

Cocina

Pastelería/Repostería

Dirección

Gestión

Formación Complementaria

CdT INTERIOR

CdT Interior cuyo objetivo es dar respuesta a las necesidades formativas del sector turístico, teniendo en cuenta las singularidades propias de cada zona del interior, es decir, acercar lo máximo posible la formación turística a sus destinatarios y profesionalizar el sector en los espacios de interior fomentando así el empleo de calidad e incorporando al mundo laboral, a través de la formación ocupacional, a personas desempleadas, dotándoles de la máxima cualificación.

Se trata de una formación totalmente gratuita para nuestros alumnos ya que se está cofinanciada por la Unión Europea, a través del Programa Operativo Fondo Social Europeo de la Comunidad Valenciana.



German
Business School

Formación
Empresarial
Dual Alemana

FEDA BUSINESS SCHOOL

C/ Dr. Caro, 103 bajo
Elche (Alicante)
Tél: 965432761
info@feda-madrid.com
www.feda-madrid.com

FEDA BUSINESS SCHOOL

Somos la única escuela en España de formación empresarial dual que aplica el exitoso sistema alemán. Fundada en 1982 por empresas multinacionales alemanes con sede en España, tenemos el objetivo de formar personal cualificado en español y alemán en colaboración con la Cámara de Comercio Alemana para España (AHK).

Desde **Feda-Elche** ofrecemos desde hace dos cursos lectivos el **ciclo formativo de grado medio de Técnico en Actividades Comerciales en modalidad dual Alemana**.

Los estudios, de dos años de duración conducen a una **doble titulación Española y Alemana de formación Profesional**. Colaboramos con grandes empresas del sector del comercio como **Aldi supermercados o Lidl**, donde los alumnos combinan cotidianamente gracias a una metodología práctica la formación recibida en el aula con el desempeño profesional en su puesto de trabajo. El conocimiento del idioma alemán ofrece un plus de atractivo a esta formación que vincula claramente al alumno al entorno laboral, clave del exitoso modelo de la FP dual Alemana.

La formación es remunerada y gratuita para los alumnos, incluido el material escolar.



EMPLEO

LABORA

Servei Valencià d'Ocupació i Formació

SERVEI VALENCIÀ D'OCUPACIÓ I FORMACIÓ

El Servicio Valenciano de Empleo y Formación **LABORA** es el organismo autónomo de la Generalitat Valenciana de naturaleza administrativa, adscrito a la Consellería de Economía Sostenible, Sectores Productivos, Comercio y Trabajo, que tiene como objetivo favorecer la inserción laboral y el desarrollo profesional de los trabajadores, ofreciéndoles servicios y programas para incrementar sus posibilidades de incorporación en el mercado laboral y mejorar así su empleabilidad a lo largo de su vida profesional.

Al mismo tiempo, ayuda a las empresas, facilitándoles el contacto con los profesionales que más se adecuen a sus necesidades, potenciando la formación de sus trabajadores y favoreciendo el desarrollo empresarial.

El **LABORA** pretende ser el referente principal en la gestión del empleo y la formación profesional de la Comunitat Valenciana, así como un servicio público de empleo dinámico y eficaz a nivel nacional y con presencia en el ámbito europeo.

Dispone de una red de **SPAIS LABORA** de Empleo (20 en Alicante, 7 en Castellón y 28 en Valencia) como de Centros **LABORA** de Formación (4 en Alicante, 2 en Castellón y 7 en Valencia).



JOVEMPA

C/ Castaños, 6.-2º D
03001 Alicante
965141707
Fax 965141707
jovempa@jovempa.org
www.jovempa.org

ASOCIACIÓN DE JÓVENES EMPRESARIOS DE ALICANTE

La Federación de Asociación de Jóvenes Emprendarios de la provincia de Alicante es la Asociación empresarial multisectorial que agrupa a los jóvenes empresarios de la Provincia de Alicante. Sus finalidades son representar, gestionar y defender los intereses profesionales de los jóvenes empresarios y atender las necesidades de información, formación, asesoramiento y financiación que puedan tener.

La Asociación quiere facilitar la creación de nuevas empresas, así como impulsar el crecimiento de las empresas ya existentes. JOVEMPA pertenece a AJE Confederación, COEPA y CEPYME

Servicios

- Servicios de información en las siguientes materias: Jurídica, Fiscal, Laboral, Patentes y Marcas, Económica, Financiera, Ferias y Exposiciones, Prevención de Riesgos Laborales, Ayudas y Subvenciones, Programas Europeos, Medioambiente
- Análisis de viabilidad del Plan de Empresa
- Financiación: Información sobre ayudas y subvenciones existentes, así como posibilidades de acceso a líneas de crédito en condiciones especiales

Oficina de Promoción Empresarial

- Asesoramiento para Emprendedores
- Jornadas de Formación para Emprendedores
- Talleres de Creación de Empresas

Actividades-Proyectos

- Cenas-Coloquio
- Programas Formativos para Asociados
- Estudios y Publicaciones
- Premio Joven Empresario

COEPA

La Confederación Empresarial de la Provincia de Alicante (**COEPA**), fundada en 1978, es la organización que representa a los empresarios alicantinos en todos los foros. En ella están integradas, de forma voluntaria, el 90 % de las empresas de todos los sectores productivos de la provincia.

La Confederación Empresarial de la Provincia de Alicante (**COEPA**) oferta los siguientes servicios en su oficina de información empresarial de Elda:

- Información empresarial.
- Formación ocupacional destinada a desempleados inscritos en las oficinas del Servef: se imparten cursos en nuestras instalaciones de informática de usuario, administrativo contable, administrativo de personal, administrativo comercial, inglés: gestión comercial, alemán: gestión comercial, técnico auxiliar en diseño gráfico, etc.
- Formación continua intersectorial destinada a trabajadores en activo: se imparten acciones formativas en nuestras instalaciones de ofimática, idiomas(inglés, alemán, etc), detección de necesidades formativas, organización y gestión de pymes, gestión fiscal para pymes, contabilidad informatizada, gestión informatizada de nóminas y seg. social, diseño gráfico, creación de empresas, prevención de riesgos laborales, etc.
- Formación continua sectorial.
- Orientación laboral y profesional. Autoempleo.



FROM THE BENCH

Plaza Mayor, 903600
Elda – Alicante
965397321
alejandro.pastor@
fromthebenchgames.com
www.fromthebenchgames.com

FROM THE BENCH

From The Bench Games es uno de los desarrolladores de juegos deportivos del mundo con la mayor franquicia oficial de clubes de fútbol y licencias oficiales de **NBA, NFLPA y MLBPA**.

Un día allá por 2008 lo que comenzó como un hobby, se convirtió en nuestro futuro. Desde entonces seguimos saltando al campo a divertirnos y sudar la camiseta.



POLICÍA LOCAL

Plaza de la Constitución, nº 1
03600 Elda (Alicante)
965 380 402
policiaua@elda.es

POLICIA LOCAL ELDA

¿QUE OFRECEMOS?

Funcionario de la Administración Local.
Formación continua y adecuada.
Movilidad geográfica dentro de la CCAA Valenciana.
Promoción profesional dentro del Cuerpo de la Policía Local.

REQUISITOS:

- . Tener 18 años de edad
- . Tener la nacionalidad española.
- . Estatura mínima de 1'65 m para los hombres y 1'60 para mujeres.
- . Estar en posesión del título de bachiller o equivalente.
- . No haber sido condenado por delito doloso, ni separado del servicio del Estado o de la Administración Autonómica, Local, no hallarse inhabilitado para el ejercicio de las funciones públicas.
- . Estar en posesión de los permisos de conducción A2 y B.
- . No padecer enfermedad o defecto físico que le impida para ejercer las funciones propias del cargo.

APTITUDES FÍSICAS:

HOMBRES

MUJERES

. Trepa de curda con presa de pie	4 metros	3 metros
. Salto longitud con carrera	4 metros	3'80 metros
. Salto de altura	1'10 metros	1 metro
. Carrera velocidad (60 m)	10 segundos	12 segundos
. Carrera resistencia (1000 m)	4 minutos	4'10 minutos
. Natación (50 m)	57 segundos	1 minuto

CONOCIMIENTOS:

GRUPO 1: Derecho Constitucional y Administrativo:	10 temas
GRUPO 2: Régimen Local y Policía: - - - - -	10 temas
GRUPO 3: Derecho Penal, Policía Administrativa y Sociología - - - - -	10 temas
GRUPO 4: Policía de Tráfico - - - - -	10 temas
GRUPO 5: Entorno Social y Local del Municipio	2 temas



POLICÍA LOCAL

Plaza de la Constitución, nº 1
03600 Elda (Alicante)
965 380 402
policiaua@elda.es

POLICIA LOCAL ELDA

Titulaciones equivalentes al título de Bachillerato a efectos académicos y laborales.

Existen algunas **titulaciones y cursos que son equivalentes al título de bachiller**, por lo que si tienes alguna de estas titulaciones o has cursado uno de estos cursos, no tendrás que preocuparte más por este asunto, porque ya cumples con este requisito y podrás presentarte a la oposición. Las titulaciones y cursos que son equivalentes a bachillerato son:

- ☒ El título de Bachillerato Unificado Polivalente, también conocido como BUP (a efectos laborales).
- ☒ El Curso de Orientación Universitaria (COU).
- ☒ El segundo curso de una modalidad de Bachillerato experimental.
- ☒ Un curso preuniversitario.
- ☒ Un título de Grado Medio de Formación Profesional o un título de Grado Superior de FP (a efectos laborales).

Pruebas de acceso equivalentes al título de Bachillerato.

En caso de que no tengas ninguna de las titulaciones anteriores o no hayas cursado los cursos que hemos comentado, no te preocupes porque todavía tienes otras opciones para obtener tu tan ansiado certificado de equivalencia con el título de bachiller que te abrirá las puertas a tu oposición.

Según la normativa, podrás solicitar la equivalencia con el bachillerato a efectos profesionales siempre que superes una de las siguientes pruebas de acceso y tengas el título de la ESO o equivalente:

- ☒ Prueba de acceso a grado superior siempre que, además, estés en posesión del título de Graduado en Educación Secundaria Obligatoria o equivalente.
- ☒ Prueba de acceso a la universidad para mayores de veinticinco años siempre que, además, estés en posesión del título de Graduado en Educación Secundaria Obligatoria o equivalente. Si no tienes el título de la ESO podrás conseguir la equivalencia si te matriculas en un grado universitario y superas al menos 15 créditos ECTS de estudios universitarios.

“La prueba de acceso a la universidad para mayores de 25 años o a grado superior más el título de ESO equivale al título de bachillerato a la hora de acceder a empleos públicos”

Una vez hayas superado la prueba de acceso podrás solicitar al Ministerio de Educación el certificado que acredite la equivalencia de tus estudios con el bachillerato a efectos profesionales.



MINISTERIO DE DEFENSA

C/ Colombia Nº 3
03010 Alicante
Tlf: 965243380
Fax: 965243420
www.soldados.com



MINISDEF (SUBDELEGACIÓN DE DEFENSA EN ALICANTE)

El Ministerio de Defensa te ofrece la oportunidad de que puedas desarrollar la Profesión Militar.

¿QUE OFRECEMOS?

Ofertas de empleo y formación dentro de las Fuerzas Armadas, dirigido a jóvenes con niveles de estudio que van desde 4º de la ESO hasta Graduados Universitarios. Los no nacionales de países hispanoamericanos y de Guinea Ecuatorial pueden ingresar en las FAS como militares de Tropa y Marinería, y como Militares de Complemento del Cuerpo Militar de Sanidad (Especialidad Medicina) con titulación homologada.

MILITARES DE CARRERA

• OFICIALES

Se obtiene: empleo de Teniente
Alférez de Navío
Titulación de Grado en Ingeniería

• SUBOFICIALES

Se obtiene: empleo de Sargento
Título de Técnico Superior

• TROPA PERMANENTE

Se obtiene: empleo de Soldado y el Título
en Técnico Grado Medio

ESPECIALIDADES TROPA Y MARINERÍA

- Ejército de Tierra: Infantería Ligera, Infantería Acorazada Mecanizada, Caballería, Artillería de Campaña, o Antiaérea, Ingenieros, Transmisiones, Apoyo Sanitario, Mto. Vehículos, o Armamento y Material, o Aeronaves, o Electrónico y de Telecomunicaciones, Chapa y Soldadura, Montador Electricista, Montador de Equipos, Música.
- Armada: Aprovisionamiento, Energía y Propulsión, Maniobra y Navegación, Operaciones y Sistemas. Infantería de Marina, Música.
- Ejército del Aire: Protección de la Fuerza y Apoyo a las Operaciones, Auxiliar Mto. (Aeromecánico, Armamento, Vehículos, Infraestructuras), Aux. Mando y Control, Operador Equipos y Sist., Op. Plataforma Aérea, Combustibles, Contraincendios, Cartografía e imagen, Ap. Sanitario, Administración., Hostelería y Música.

RESERVISTAS VOLUNTARIOS: Son militares a tiempo parcial que ejercen el derecho constitucional a participar en la defensa de su país, aportando su experiencia laboral y personal de gran valor. Serán activados anualmente para realizar cursos, ejercicios de adiestramiento o prestar servicios a su Unidad siempre en periodos de corta duración.

MILITARES DE CARRERA	DESTINATARIOS
OFICIALES: <ul style="list-style-type: none"> • CUERPO GENERAL: Prueba de Acceso a la Universidad. • CUERPOS COMUNES: Titulados en Grado, Licenciados, Arquitectos, Título Superior de Música. SUBOFICIALES: Bachiller o Prueba de acceso Ciclo Formativo Grado Superior.	<ul style="list-style-type: none"> • MILITARES DE CARRERA: Jóvenes españoles desde los 18 años y que no sobrepasen la edad establecida en cada convocatoria. • TROPA PROFESIONAL: Jóvenes españoles y extranjeros (Hispano americanos y de Guinea Ecuatorial) con la Tarjeta de Residencia en vigor, y con una edad comprendida entre los 18 y 28 años y titulación homologada. • RESERVISTAS VOLUNTARIOS: Españoles comprendidos entre los 18 y 58 años.
MILITARES DE COMPLEMENTO	
<ul style="list-style-type: none"> • OFICIALES: Antiguo 1º ciclo Universitario o Titulaciones Académicas de Grado que se determinen en las convocatorias. (Piloto de Aviación Civil, Helicópteros, etc.) 	
TROPA Y MARINERÍA	
<ul style="list-style-type: none"> • Plazas ofertadas con unos estudios mínimos de ESO o Ciclo Formativo Grado Medio. 	

TELEFONOS

PARA ESTUDIANTES

Educación Teléfono PROP de la Generalitat Valenciana
012 – www.gva.es/va/inicio/atencion_ciudadano

Conselleria de Educació
900 202 122 – www.ceice.gva.es

Universidad de Alicante Servicio Alumnado
965 903 456 – sa.ua.es

Formación e Inserción Profesional
900 100 785 – www.gva.es

Bachiller a distancia IBAD, CEED
965 283 344 – ceedcv.org

Universidad de Alicante
965 903 400 – www.ua.es

Universidad Miguel Hernández Elche
966 658 582 – www.umh.es

Universidad "Cardenal Herrera CEU" Elche
961 369 000 – www.uchceu.es

Escuela Politécnica Superior de Alcoy
966 528 400 – www.epsa.upv.es

Universidad de Valencia
963 864 040 – www.uv.es

Universidad Politécnica de Valencia
963 877 000 – upv.es

Universidad de Castellón (Jaume I)
964 728 000 – www.uji.es

Universidad de Murcia
868 883 000 – www.um.es

Universidad Católica San Antonio de Murcia
968 278 801 – www.ucam.edu

Estudios Universitarios a distancia, UNED (Elche)
913 988 801 – www.unedelche.es

Estudios Universitarios a distancia, UNED (Elda)
966 980 465 – www.unedelche.es/elda.aspx

Junta Cualificadora de Valenciano
961 970 189 – www.ceice.gva.es/web/jqcv

Escuela de Idiomas de Elda
966 957 690 – www.oeielda.com

Escuela de Idiomas de Alicante
965 937 015 – eoialicante.edu.gva.es

Escuela de Idiomas de Elche
966 912 330 – eoieix.edu.gva.es

Escuela de Arte de Alicante
965 937 030 – www.easda.es

Escuela de Arte de Alcoy
965 533 675 – www.easdalcoy.es

Escuela de Arte de Orihuela
965 302 811 – www.easdorihuela.com

Teléfono Opositor
900 304 030 – www.opositor.com

Servicio Asesoramiento y Defensa del Estudiante (FAAVEM)
963 922 902 – www.faavem.org

WEBS

SOBRE ESTUDIOS Y EMPLEOS

El Baúl del Estudio

www.elda.es/juventud/guia-del-baul-del-estudiante

Becas

www.becas.com

Centro de Documentación Europea

biblioteca.ua.es Alicante
cdeuv.es/ Valencia

Intercambio de Apuntes

www.studocu.com/es

Rincón del Vago

www.rincondelvago.com

Ministerio de Educación, Cultura y Deporte

www.mecd.gob.es

Noticias del Ministerio de Educación, Cultura y Deporte

www.mecd.gob.es/educacion-mecd

Conselleria de Educació

www.ceice.gva.es

Dossier Ciclos Formativos Curso 19-20

<http://www.ceice.gva.es/es/web/formacion-profesional/oferta1>

Orientación Escolar de Todos los Niveles Educativos

www.elorienta.com

Instituto Valenciano de la Juventud (IVAJ)

<http://www.ivaj.gva.es/es>

Directorio Centros Formación España

www.educateca.com/

Búsqueda de Empleo

www.infoempleo.com

Revista de Estudiantes

www.epeldano.com/educacion
www.entreestudiantes.com

Pacto Territorial por el Empleo del Valle Vinalopó

www.pactodelvinalopo.es/

Guía PAU 2020

<http://innova.gva.es/va/web/universidad/informacion-pau>

Guía de Estudios del Sistema Universitario Valenciano

<http://innova.gva.es/va/web/universidad>

Oferta de Formación Profesional a Distancia

<http://www.educacionyfp.gob.es/fpadistancia/inicio.html>

Orientación profesional vocacional

<https://orientacion.universia.net.co/>



Servicio de
Información
Juvenil de Elda



Concejalía
de
Juventud



Oficina Ciudad y Juvenil
Elda
Concejalía de Juventud



IDElsa Elda
Concejalía de Desarrollo



Consejo de Estudiantes de la Universidad de Alicante
Conseil d'Etudiants de la Universitat d'Alacant



Universitat d'Alacant
Universidad de Alicante



R. C. ELDA VINALOPÓ



CIdT
CENTRES DE TURISME

L'EXQUISIT
mediterrani



GENERALITAT
JOVE
IVAJ