

# XII Concurso de Dibujo "Mamá Trabajadora"

8 DE MARZO  
DÍA INTERNACIONAL DE LA MUJER  
2019



Premio Categoría Infantil XI Concurso



Premio Categoría 1ª Primaria XI Concurso

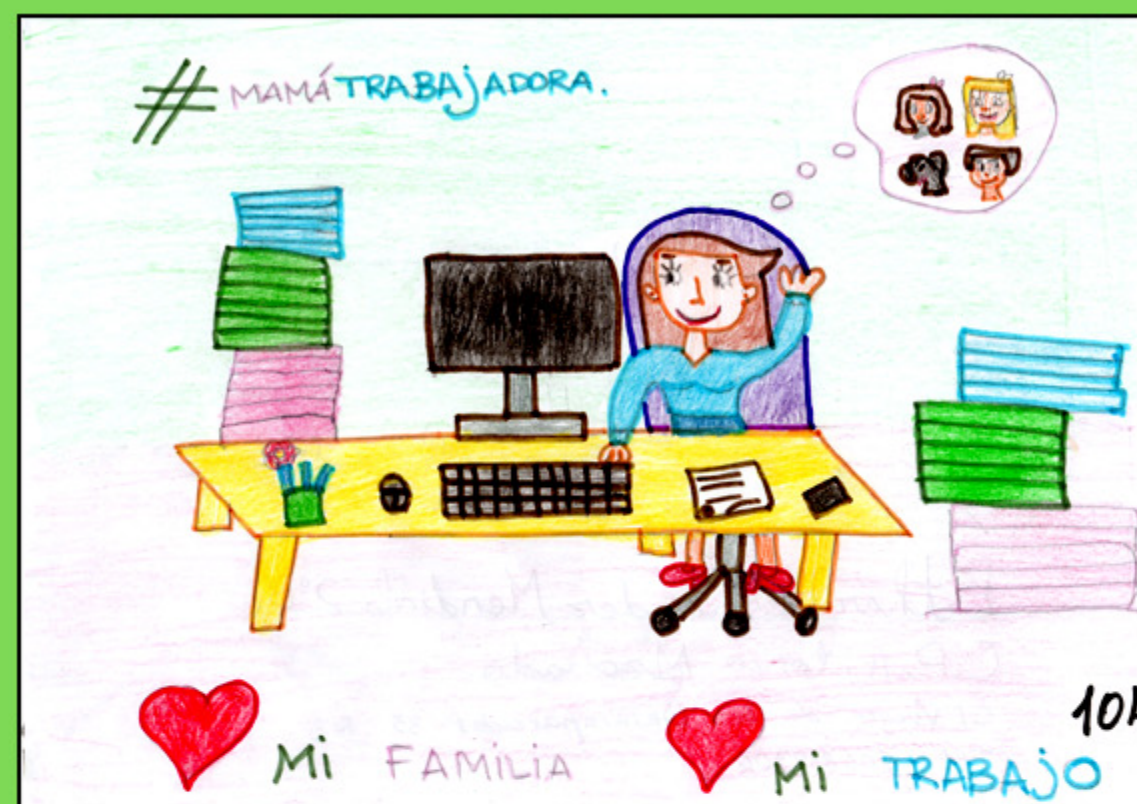

Premio Categoría 2ª Primaria XI Concurso

Exposición de dibujos en el Museo del Calzado  
del 8 al 17 de marzo de 2019

Horario de 10h a 14h y de 17h a 20h, excepto sábado tarde y domingo



Excmo. Ayuntamiento de Elda



Consejo Sectorial de la Mujer y  
por la Igualdad



Museo del Calzado

II Plan de Igualdad de Oportunidades de Mujeres y Hombres de Elda 2017/2021



El Consejo Sectorial de la Mujer y por la Igualdad de Elda, órgano consultivo y asesor en materia de mujer del Ayuntamiento de Elda, convoca junto a las Concejalías de Igualdad y Educación, la XII edición del Concurso de dibujo escolar “Mamá Trabajadora”, con motivo de la conmemoración del **8 de marzo, Día Internacional de la Mujer**.

El objetivo de esta actividad es conocer la imagen que los más pequeños tienen de la mujer actual: su mamá, su hermana, su abuela, su tía, su profesora,... trabajando en las aulas los roles y estereotipos de género y el lenguaje no sexista.

#### BASES

1. Participantes: alumnos y alumnas de Educación Infantil 5 años, y de 1º y 2º de Educación Primaria de los centros escolares de Elda.
2. En el dorso de los trabajos figurará el nombre y apellidos del niño/a, centro escolar y curso al que pertenece, domicilio y teléfono de contacto.
3. Cada Centro Escolar participante hará una preselección de 5 dibujos por cada categoría, remitiendo a la empresa Didake Animaciones sus propuestas:  
Categoría 1: Alumnado de Educación Infantil 5 años.  
Categoría 2: Alumnado de 1º de Educación Primaria.  
Categoría 3: Alumnado de 2º de Educación Primaria.
4. El personal de la empresa Didake Animaciones se encargará de la recogida en los centros de los dibujos preseleccionados por cada centro.
5. La fecha límite para la recogida de dibujos será el **22 de febrero de 2019** a las 14:00 horas.

6. Todos los dibujos preseleccionados por los centros escolares, serán expuestos en el Museo del Calzado, del 8 al 17 de marzo de 2019. Horario: 10h a 14h y 17h a 20h, excepto sábado tarde y domingo.  
Las personas que asistan a la exposición, podrán votar **una sola vez** los dibujos expuestos, uno por cada categoría.
7. Al finalizar la exposición se procederá al recuento de las votaciones.
8. Se establecen los siguientes premios:
  - Diploma por participar.
  - 150€ en material educativo o deportivo, para el/la alumno/a ganador/a de cada una de las categorías.
  - Premio final para la clase del alumno/a que haya obtenido más votos de entre los tres finalistas de todas las categorías, consistente en una excursión a determinar, al igual que en ediciones anteriores.
9. Los dibujos premiados no se devolverán. Se podrán utilizar para la edición de carteles de futuras campañas de sensibilización en materia de Igualdad.
10. La reclamación de los dibujos no premiados deberá efectuarse dentro del mes siguiente al fallo de los premios. Transcurrido el plazo, se entenderá que renuncian al derecho de los mismos y pasarán a ser propiedad de la Concejalía de Igualdad que podrá disponer de ellos libremente.

La participación en el concurso supone la aceptación de las presentes bases y de la correspondiente autorización en cuanto a la reproducción, difusión y utilización de los dibujos y de cualquier imagen de la actividad o de la entrega de premios.

# XII Concurso de Dibujo "Mamá Trabajadora"

**Organiza:**



**8 de marzo  
Día Internacional de la Mujer  
2019**

**Consejo Sectorial de la Mujer y por la Igualdad de Elda**

Formado por: Grupos políticos: P.S.O.E., Compromís, I.U., P.P.,  
Sí Se Puede y Ciudadanos;  
Asociaciones: F.A.V.E., Mujeres Vecinales, Amas de Casa, Cáritas,  
Cruz Roja, Agrupación Local de AMPAS, CC.OO.

**Colabora:**



Premio Categoría Infantil XI Concurso



Premio Categoría 1ª Primaria XI Concurso



Premio Categoría 2ª Primaria XI Concurso



**Consejo Sectorial de la Mujer y  
por la Igualdad de Elda**