

## ¿Cuándo y dónde?

La actividad se desarrollará los siguientes sábados del mes de mayo:

**Sábado, 11 de mayo 2019**

**10:00h - 14:00 h**

Plaza Castelar. Elda.

**Sábado, 11 de mayo 2019**

**17:00h - 20:00 h.**

Plaza Mayor. Elda.

**Sábado, 18 de mayo 2019**

**10:00h - 14:00 h**

Parque y Mercado San Francisco. Elda.

**Sábado, 18 de mayo 2019**

**17:00h - 20:00 h.**

Parque Barrio de las 300 viviendas. Elda.



[www.elda.es](http://www.elda.es)

# Espacios Móviles por la Igualdad

- Sábado, 11 de mayo de 2019
- Sábado, 18 de mayo de 2019

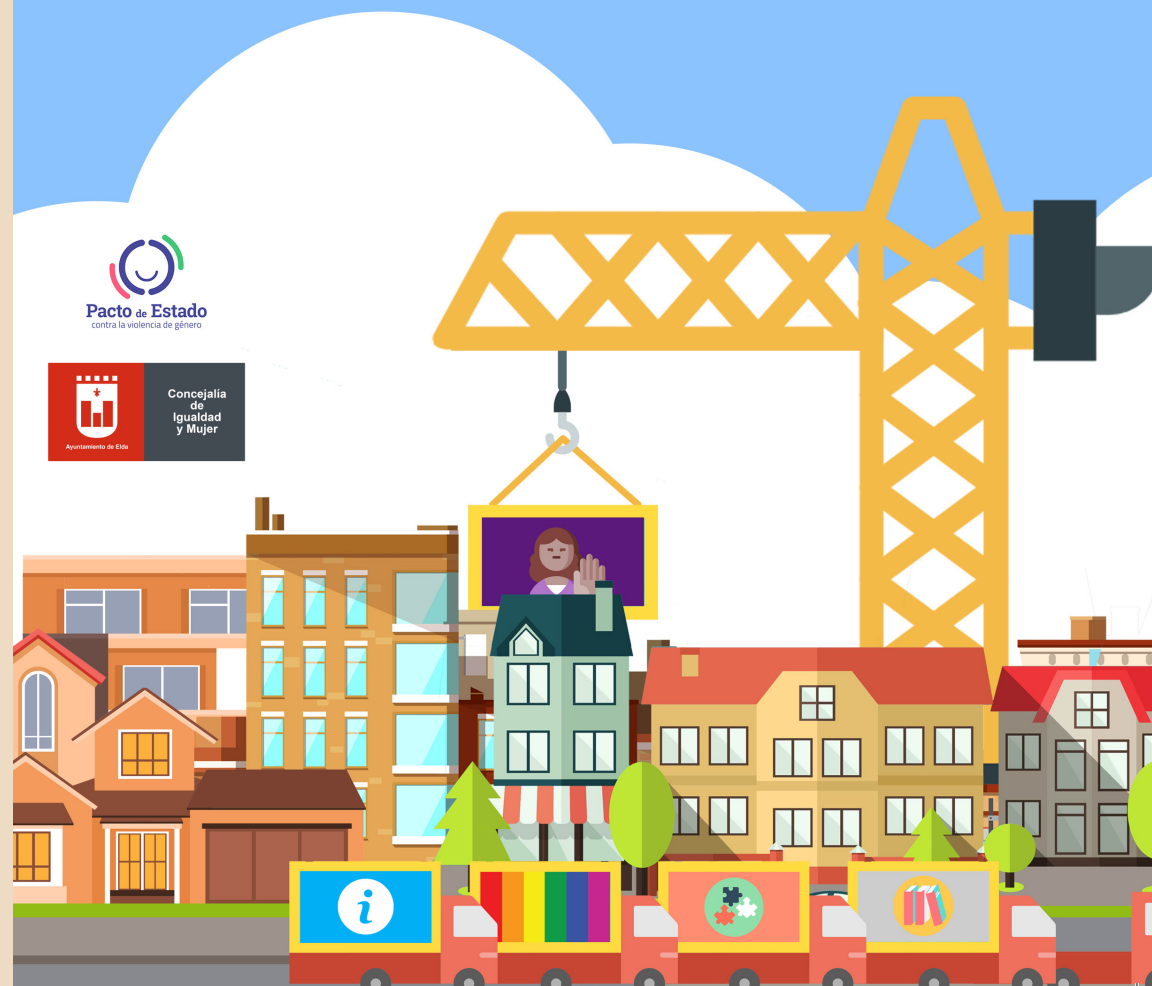

# Espacios Móviles por la Igualdad

Espacios Móviles por la Igualdad es un proyecto de la Concejalía de Igualdad y Mujer del Ayuntamiento de Elda compuesto por las siguientes facetas en materia de **igualdad de género, respecto a la diversidad y prevención de la violencia de género: la esfera de la formación, la de la prevención, la de la sensibilización y la lúdica.**

Con esta acción se pretende **proyectar fuera de los edificios públicos del ayuntamiento las políticas de igualdad** dinamizado todo ello por un equipo de agentes de igualdad y personas promotoras de igualdad de género con una amplia experiencia en este tipo de acciones de participación ciudadana.

Durante el sábado 11 de mayo y el sábado 18 de mayo 2019 las **plazas públicas de Elda acogerán estos espacios igualitarios con el objetivo de sensibilizar, informar, dinamizar los diferentes ámbitos de la igualdad de género y la diversidad e inclusión;** además de prevenir posibles casos de violencia de género y machista.

Esta acción cuenta con la financiación del Ministerio de Presidencia, Relaciones con las Cortes e Igualdad, en concreto de los fondos destinados a los municipios españoles del Pacto Estatal contra la Violencia de Género.



Los Espacios Móviles por la Igualdad se dividirá en varios espacios:

## Espacio informativo

**Se informará de todos los recursos que posee el Ayuntamiento de Elda en materia de igualdad de género.**

La ciudadanía obtendrá documentación sobre recursos públicos de otras administraciones públicas, información sobre el Pacte valencià contra la Violència de Gènere o del Pacto del Estado contra la Violencia de Género; también habrá disponible guías y dípticos de la FVMP y de la FEMP.

## Espacio LGTBI

**Espacio destinado al colectivo LGTBI. Se informará sobre las novedades legislativas que se han impulsado en los últimos años.** También se informará sobre la importancia al respeto a este colectivo mediante otros materiales gráficos y audiovisuales. Dispondrán materiales con iconografía del colectivo LGTBI.

## Espacio lúdico

**Este espacio estará orientado a la infancia, donde aprenderán con juegos y pinturas la importancia del respeto a los derechos de las mujeres.**

Existirán numerosas actividades y se les repartirán materiales sensibilizativos para que mientras juegan, aprendan y se diviertan.

## Espacio preventivo

**Este espacio será reservado para mujeres que soliciten información sobre violencia de género y machista.** Será atendido por una agente de igualdad titulada y con experiencia en el trato de mujeres que hayan sufrido algún tipo de violencia.

## Espacio formativo

**Espacio para la formación y sensibilización de la ciudadanía en materia de igualdad de género.** Cada hora se impartirá una charla de unos 15 minutos sobre la importancia de conocer el verdadero significado de la igualdad de género. Una persona de apoyo será la encargada de acercarse a este espacio a las personas para que atiendan a esta "píldora formativa".

De manera transversal se irán tomando fotos, junto a un PhotoCall, con diferentes materiales de impacto gráfico feminista y se dinamizará cada espacio por el personal encargado.

Todos los espacios estarán señalizados y serán visibles desde cualquier lugar de la plaza donde se instalen.